ANDHRA JYOTI, VIJAYAWADA, Regd. No. HVJ 37

ఉదయం

ఆంధ్రజ్యోతి

**** Telephones: 74212, 74343

సంపుటి 18 సంచిక 113 | విజయవాడ, అక్టోబర్ 24 1977 సోమవారం | 6 పేజీలు 30 పైసలు

"ఆంధ్రజ్యోతి" చందారేట్లు

దినపత్రిక ఏజెంటుద్వారా	రు.	పై.	దినపత్రిక హాస్టలుద్వారా	రు.	పై.
1 నెలకు	9	40	1 నెలకు	10	00
3 నెలలకు	28	20	3 నెలలకు	30	00
6 నెలలకు	56	80	6 నెలలకు	60	00
12 నెలలకు	112	80	12 నెలలకు	120	00

చరిత్ర వార పత్రిక ఏజెంటుద్వారా	రు.	పైసలు	చరిత్ర వార పత్రిక హాస్టలుద్వారా	రు.	పై
3 నెలలకు	9	75	3 నెలలకు	10	40
6 నెలలకు	19	50	6 నెలలకు	20	80
12 నెలలకు	39	00	12 నెలలకు	41	60

మంట చుట్టలు
శ్రేష్ఠమైనవి
ఎందుకంటే ఇవి ఇతర చుట్టలవలె మీ అమూల్యమైన లాలాజలం అనే ఉమ్మిని విస్తారంగా బయటకు పోనీయక మీ జీర్ణశక్తికి తోడ్పడును.
రేవతి టుబాకో కంపెనీ ప్రైవేట్ లిమిటెడ్
ఉస్మాన్‌షాహి, హైదరాబాద్-500 012.

హైదరాబాద్ దూరదర్శన్ కేంద్రానికి రాష్ట్రపతి శ్రీ సంజీవరెడ్డి ప్రారంభోత్సవం

("ఆంధ్రజ్యోతి" ప్రతినిధి)

హైదరాబాద్, అక్టోబరు 23—హైదరాబాద్‌లో దూరదర్శన్ కేంద్రానికి నేటి సాయంత్రం రాష్ట్రపతి శ్రీ నీలం సంజీవరెడ్డి ప్రారంభోత్సవం చేశారు. ఈ సందర్భంగా రవీంద్రభారతిలో జరిగిన అభ్యుదయ సదస్సులో మాట్లాడుతూ శక్తివంతమైన దూరదర్శన్ ప్రజల శ్రేయస్సుకు ప్రయత్నించాలన్నారు.

ఆదిలాబాద్ నుంచి శ్రీకాకుళం వరకు దూరదర్శన్ చూచే భాగ్యం ప్రజలకు ఎప్పుడు కలుగుతుందోనని శ్రీ సంజీవరెడ్డి అన్నారు.

కేంద్ర సమాచార, ప్రసార శాఖల మంత్రి శ్రీ అద్వాని తమ శాఖనుచక్కగా ప్రజోపయోగకరంగా చక్కదిద్దుతున్నందుకు రాష్ట్రపతి ఆయనను అభినందించారు.

శ్రీ వెంగళరావు బాగా పనిచేస్తున్నారంటే మిగిలినవారు దుఃఖపడితే ఏమి లాభమని రాష్ట్రపతి అన్నారు.

దేశ ప్రజలంతా తాను ప్రతికి బయట పడ్డందుకు సంతోషించారని. అందుకు వారికి కృతజ్ఞతలు తెలిపారు.

రాజేంద్రప్రసాద్‌వంటి వారికి లభ్యం కాని ఏకగ్రీవ ఎన్నిక ఒక సామాన్య రైతుకు లభించిందంటూ పార్టీకి, వ్యక్తికి సంబంధం లేని విస్వార్థ సేవ చేయగలిగితే చాలునన్నారు.

దేశమంతటా అన్ని గ్రామాలలో దూరదర్శన్ రావాలంటే రెండు ప్రణాళికల కాలం పడుతుందన్నారు.

తొలుత కేంద్ర సమాచార, ప్రసార శాఖల మంత్రి శ్రీ అద్వానీ స్వాగతం పలుకుతూ, దూరదర్శన్ కేవలం మనోరంజకంగానేకాక గ్రామాభ్యుదయాన్ని దృష్టిలో పెట్టుకొని కార్యక్రమాలు నడుపుతున్నామన్నారు.

రాష్ట్ర ముఖ్యమంత్రి శ్రీ జలగం వెంగళరావు ప్రసంగిస్తూ హైదరాబాద్ రాజధానికి ఉపయోగపడే విధంగా ఒక కిలోవాట్ ట్రాన్సిమిటర్‌తో ఒక కేంద్రాన్ని నెలకొల్పమని శ్రీ అద్వానీని కోరారు. స్వోమత లేని ఎంచాయతీలు దూరదర్శన్ కొనడానికి వీలుగా ప్రభుత్వం కొంత సహాయం చేస్తుందని హామీ ఇచ్చారు.

రాష్ట్ర గవర్నరు శ్రీమతి శారదా ముఖర్జీ ధన్యవాదాలు సమర్పిస్తూ, దూరదర్శన్ ద్వారా తెలుగు నేర్చుకుంటానని

(మిగతా 3 వ పేజీలో)

ప్రధాని శ్రీ మొరార్జీ దేశాయి, విదేశాంగ మంత్రి శ్రీ వాజ్‌పాయ్ సోవియట్ యూనియన్ పర్యటనకు మాస్కో వెడుతున్న సందర్భంలో ఢిల్లీ విమానాశ్రయంలో ప్రధానికి తిరిచాలం చేస్తున్న రాష్ట్రపతి శ్రీ బి. డి. జట్టి. ఈ ఫొటోలో రక్షణ మంత్రి శ్రీ జగజీవన్‌రామ్, పెట్రోలియం శాఖ మంత్రి శ్రీ బహుగుణ, హోం మంత్రి శ్రీ చరణ్‌సింగ్‌లు కూడా చూడవచ్చు

హైదరాబాద్ టెలివిజన్ కేంద్రం వివరాలు

("ఆంధ్రజ్యోతి" ప్రతినిధి)

హైదరాబాద్, అక్టోబరు 23 — నేటినుంచి ప్రతిరోజు రాత్రి ఎడు గంటలనుంచి ఎనిమిది గంటలవరకు హైదరాబాద్ టెలివిజన్ కేంద్రం నుంచి ఒకటవ బ్యాండ్‌పై వార్తల ఛానెల్ నుంచి కార్యక్రమాలను ప్రసారం చేస్తారు. స్కూలు విద్యార్థులకు అరగంట కార్యక్రమాలను తర్వాత ప్రసారం చేస్తారు.

హైదరాబాద్‌లోని టెలివిజన్ టవర్ ఎత్తు 150 మీటర్లు. 17 వేల చదరపు కిలోమీటర్ల విస్తీర్ణంలో నది కిలోవాట్ల శక్తిగల ట్రాన్స్‌మీటర్ ద్వారా 38 లక్షల జనాభా టెలివిజన్ కార్యక్రమాలను తిలకిస్తారు. వీరిలో 19 లక్షల మంది గ్రామీణ ప్రాంతాలలో వుండగా, 19 లక్షల మంది పట్టణ ప్రాంతాలలో వున్నారు. ఉపగ్రహం కింద 249 గ్రామాలతో పాటు 1600 గ్రామాలకు ఈ ట్రాన్స్‌మీటరు ఉపయోగపడుతుంది. హైదరాబాద్‌లో మొదటిదశలో 249 రెండవ దశలో 181 పాఠశాల టెలివిజన్ పట్టను ఏర్పాటు చేస్తారు.

హైదరాబాద్ ట్రాన్స్‌మిటర్‌ను కొరకే ఎలక్ట్రానిక్ లిమిటెడ్ సరఫరా చేసింది.

వాఘేలా గ్రామం ఆదర్శం

సురేంద్రనగర్, (గుజరాత్) అక్టోబరు 23—సురేంద్రనగర్ జిల్లా వాఘ్వాన్ తాలూకా వాఘేలా గ్రామ పంచాయతీలోని మొత్తం 11 సీట్లను హరిజనులు గెల్చుకున్నారు ఇటీవల జరిగిన ఎన్నికలలో విజయంపొందిన అభ్యర్థులలో కొందరు మహిళలుకూడా వున్నారు.

2,200 మంది జనాభావున్న ఈ గ్రామ పంచాయతీని పూర్తిగా హరిజనులు నిర్వహించాలని గ్రామ పెద్దలు నిశ్చయించారు.

వచ్చే మార్చి నెల లోపల రాష్ట్ర శాసనసభ ఎన్నికలు

—శ్రీ సురేంద్ర మోహన్ ప్రకటన

("ఆంధ్రజ్యోతి" ప్రతినిధి)

హైదరాబాద్, అక్టోబరు 23 — ఆంధ్రప్రదేశ్ అసెంబ్లీ ఎన్నికలు ఫిబ్రవరి లేదా మార్చిలో జరుగుతాయని దక్షిణాది రాష్ట్రాలలో జనతాపార్టీ ఎన్నికల ప్రచార సంఘం కన్వీనర్ శ్రీ సురేంద్రమోహన్ నెరిక్కడ ఒక పత్రికాగోష్ఠిలో అన్నారు.

వచ్చే ఎన్నికలలో జనతా పార్టీ విజయం సాధించగలదని తాను ఆశిస్తున్నానని పేర్కొంటూ అందుకు ఆయన ఈ క్రింది మూడు కారణాలు చెప్పారు: 1. ఆత్యయిక స్థితి అమలులో వున్న కాలంలోజరిగినఅత్యాచారాలగురించిఆంధ్రప్రదేశ్ ప్రజలకు ఇప్పుడు వివరించడం జరిగింది. 2. కడచిన లోకసభ ఎన్నికలలో జనతాపార్టీ "కిడి" పార్టీ అన్నప్రచారాన్ని ప్రజలు నమ్మారు. కాని ఈసారి అట్టి ప్రచారానికి విలువలేదు; 3. జనతా పార్టీ ఒక సంస్థగా రాష్ట్రంలో బలపడి ప్రజలమద్దతును సంపాదించింది.

భార్గవ కమిషన్ విచారణలో వెంగళరావు మంత్రివర్గం చేసిన అత్యాచారాలు బయల్పడుతున్నాయని శ్రీ సురేంద్ర మోహన్ పేర్కొంటూ, ఎట్టి పరిస్థితులలోను శ్రీ వెంగళరావును జనతా పార్టీలో చేర్చుకొనబోమని అన్నారు.

ఆంధ్రప్రదేశ్‌లో అసెంబ్లీ ఎన్నికలు మార్చి 15వ తేదీలోగా జరుగుతాయని, ఈ లోపుగా రాజ్యాంగం 42వ సవరణను తొలగించినా, ఆపదర్మ ప్రభుత్వం కొనసాగుతుందని ఆయన అన్నారు

డాక్టర్ చెన్నారెడ్డి జనతాపార్టీలో చేరే విషయమై తనకేమీ తెలియదని ఆయన అన్నారు.

అసెంబ్లీ ఎన్నికలకు జనతాపార్టీ తన అభ్యర్థుల జాబితాను సిదంచేయడానికి ముందు మార్క్సిస్టు పార్టీతోను, మార్క్సిస్టు లెనినిస్టు పార్టీతోను చర్చలు జరపగలదని శ్రీ సురేంద్రమోహన్ చెప్పారు.

సమాచార భవిష్యత్తుపై వచ్చే ఏడాది ప్రారంభంలో ప్రభుత్వం నిర్ణయం

—కేంద్ర మంత్రి శ్రీ అద్వానీ ప్రకటన

("ఆంధ్రజ్యోతి" ప్రతినిధి)

హైదరాబాద్, అక్టోబరు 23—వచ్చే సంవత్సరం ఆరంభంలో సమాచార్ వార్తా సంస్థ విషయంలో ప్రభుత్వం తన నిర్ణయాన్ని ప్రకటించగలదని కేంద్ర సమాచార, ప్రసారాల మంత్రి శ్రీ ఎల్. కె అద్వానీ నేడు వార్తానం చేశారు. పార్లమెంటుచట్టం అవసరమైతే, వచ్చే సమావేశాలలోనే చేయడం జరుగుతుందని కేంద్ర మంత్రి చెప్పారు.

ఆకాశవాణి పని తీరుతెన్నులపై వ్యాఖ్యానిస్తూ, వర్కింగ్ కమిటీ శీఘ్రగతిన నివేదిక సమర్పించిన్నప్పటికి, ఆ కమిటి అభ్యర్థనపై కాలాన్ని మరి మూడు నెలలు పొడిగించడం జరిగిందని ఆయన వెల్లడించారు.

పత్రికా విలేకరుల సమావేశంలో మాట్లాడుతూ, హైదరాబాద్ టెలివిజన్ కేంద్రం ప్రసారాలు ప్రారంభించడంతో ఉపగ్రహం ద్వారా ప్రసారం చేసే పథకం మూడింట రెండు వంతులు పూర్తయిందని పేర్కొంటూ, బీహార్‌లోని ముజఫర్‌పూర్, పంబల్‌పూర్, లలో మరిరెండు కేంద్రాలు వచ్చే సంవత్సరం ఆరంభంలో పూర్తి కాగలవని భావిస్తున్నట్టు శ్రీ అద్వానీ తెలియజేశారు. ప్రతి సంవత్సరం 105 లక్షల రూపాయలు ఖర్చయ్యే టెలివిజన్ కేంద్రాన్ని హైదరాబాద్‌లో నెలకొల్పడం జరిగిందని ఆయన అన్నారు.

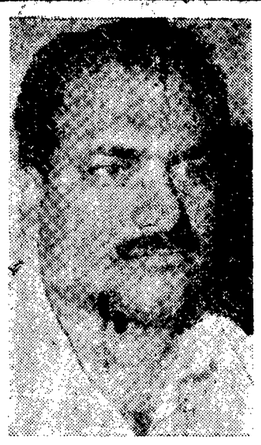

ఫిలిం సెన్సార్ బోర్డు

ఫిలిం సెన్సార్‌బోర్డును హైదరాబాద్‌లో కాని, బెంగుళూరులో కాని ఏర్పాటు చేసే ప్రతిపాదన పరిశీలనలో వుందని ఆయన చెప్పారు. మద్రాసులోని తెలుగు చిత్ర నిర్మాతలు ఫిలిం సెన్సార్ బోర్డు మార్చిడివి వ్యతిరేకిస్తున్నారని ఆయన తెలిపారు. కన్నడ చిత్రాలవలె కాక తెలుగు చిత్రాలు ప్రాసెసింగ్‌కోసం మద్రాసు వెడుతున్నాయని చెబుతూ ఈ విషయంలో అవసరమైన చర్యలు గైకొనగలనని ఆయన వాగ్దానం చేశారు.

ఆకాశవాణి సంగీత, నాటక విభాగం పని గురించి వ్యాఖ్యానిస్తూ, పాక్షికదృష్టితో వ్యవహరించారని, ప్రస్తుతం ఆ దోరణిని పూర్తిగా మార్చివేయడం శ్రీ అద్వానీ తెలిపారు.

వచ్చేనెల వార్షిక శేదీన రాష్ట్రాల సమాచార మంత్రులు న్యూఢిల్లీలో సమావేశమైనప్పుడు ఈ విషయాలపై తాను చర్చలు జరపాలని కోరుతున్నానని ఆయన వెల్లడించారు.

'ఇండియా, రష్యాల మధ్య శాశ్వతమైత్రి నెలకొనాలి'

—ప్రధాని శ్రీ మొరార్జీ ఆకాంక్ష

పోచి, అక్టోబర్ 23-సోచి సిటీకౌన్సిల్ తన గౌరవార్థం విస్తృత రాత్రి ఏర్పాటుచేసిన విందులో భారత ప్రధాని శ్రీ మొరార్జీ దేశాయ్ ఇండియా, సోవియెట్ యూనియన్‌ల మధ్య "శాశ్వత మైత్రి"ని కోరుతూ బోర్డు ప్రతిపాదించారు.

రెండు దేశాల మధ్య సంబంధాలను మరింత సన్నిహితం చేయడమే తన పర్యటన లక్ష్యమని ఆయన స్పష్టంచేశారు.

రెండు దేశాల మధ్య సంబంధాలు తగినంత సన్నిహితంగా వున్నాయని, అయితే వ్యక్తిగత సంబంధాలద్వారా ఆ సంబంధాలను మరింత సన్నిహితం చేయాలన్నదే తన ఉద్దేశమని శ్రీదేశాయ్ పేర్కొన్నారు.

సోవియెట్ యూనియన్ పర్యటనకు తనను ఆహ్వానించినందుకు, తన పర్యటనకు తగు ఏర్పాట్లు చేసినందుకు సోవియెట్ కమ్యూనిస్టు పార్టి నాయకులకు, ప్రెసిడెంట్ బ్రెజ్నెవ్‌కు ఆయన కృతజ్ఞతలు తెలిపారు.

సోచినగర్ మేయర్ ఆనటోలి ఉడొబోవ్ టాస్టు ప్రతిపాదిస్తూ బ్రెజ్నెవ్‌తో శ్రీ మొరార్జీ జరుపుతున్న చర్చలు రెండు దేశాల మధ్య స్నేహ సంబంధాలను మరింత అభివృద్ధి చేసుకొనడానికి అని పటిష్ఠం కావడానికి తోడ్పడగలవన్న ఆశాభావాన్ని వ్యక్తం చేశారు.

ప్రసంగ వ్యాప్తంగా సుస్థిర శాంతి నెలకొనాలనే ఎల్లప్పుడూ సోవియెట్ యూనియన్ వాంఛిస్తున్నదని ఆయన చెప్పారు.

ప్రప్రథమంగా సోచి సందర్శించిన భారత ప్రధాని శ్రీ మొరార్జీకి, విదేశాంగ మంత్రి శ్రీ వాజ్‌పాయికి నగర మేయర్ పతకాలను బహూకరించారు.

విస్తృత మధ్యాహ్నం ఇక్కడకు వచ్చిన శ్రీ మొరార్జీ దేశాయ్ విస్తృ పాయింట్రం శానిటోరియమ్ సందర్శించారు. అక్కడ విశ్రాంతికి, రిక్రియేషన్‌కు చేసిన ఏర్పాట్లకు ప్రధాని ప్రశంసించారు.

ఆ శానిటోరియమ్‌లో వారం రోజులపాటు విశ్రాంతి గైకొనవలసిందిగా శానిటోరియమ్ డైరెక్టర్ కోరగా "నేను ఎన్ని రూ విశ్రాంతి తీసుకొనలేదు" నేను డైరులో వున్నప్పుడు మాత్రమే విశ్రాంతి" అని శ్రీ మొరార్జీ అన్నారు.

కేరళ ముఖ్యమంత్రి విజయం

తిరువేంద్రం, అక్టోబరు 23 — కజక్కుట్టం నియోజకవర్గంలో విస్తృపోలైన మొత్తం ఓట్లలో 60 వేల ఓట్లు లెక్కించినప్పుడు కాంగ్రెసు ముఖ్యమంత్రి శ్రీ ఎ. కె ఆంటొనీ ప్రతిపక్షాల సంయుక్తంగా బలపడుతున్న ఇండిపెండెంట్ అభ్యర్థి శ్రీ పిరప్పన్‌కోడ్ శ్రీధరన్ నాయర్ ఎ ఎమిమిదివేల ఓట్లకు పైగా అధిక్యతతో వున్నారు.

శ్రీ ఆంటొనీకి 33,474 ఓట్లు రాగా, శ్రీ శ్రీధరన్ నాయర్‌కు 25,416 ఓట్లు వచ్చాయి.

ఇంకా పదివేల ఓట్లు లెక్కించవలసి వుంది

మాస్కో, అక్టోబరు 23 — మరొక ప్రపంచ యుద్ధం జరగాలని చైనా కోరుతున్నదని, అందుకోసం కవ్వింపు ప్రకటనలు చేస్తున్నదని సోవియెట్ వారాపంస్థ టాస్ ఆరోపించింది.

శ్రీ బ్రహ్మానందరెడ్డి వైదొలగాలని 60 మంది బీహార్ కాంగ్రెస్ లెజిస్లేటర్ల విజ్ఞప్తి

పాట్నా, అక్టోబరు 23 — శ్రీ బ్రహ్మానందరెడ్డి, ఇతర ఎ. ఐ. సి. సి. కార్యవర్గం సభ్యులు క్రమశిక్షణ రాహిత్యం బెదిరింపు వాతావరణాన్ని సృష్టిస్తున్నారని బీహార్‌కు చెందిన 60 మంది కాంగ్రెస్ లెజిస్లేటర్లు నేడు ఆరోపించారు. శ్రీ రెడ్డి వాయకత్వం మార్పు సాధిగా జరగడానికి వీలుగా ఎదనుంచి వైదొలగాలని వారు కోరారు.

వారొక సంయుక్త ప్రకటన చేస్తూ, ఎ ఐ సి సి రిక్విజిషన్ సమావేశం కోసం జరుగుతున్న ప్రయత్నాలను పార్టీ విధి మావకి విరుద్ధమైనవిగా గాని, పార్టీ ప్రయోజనాలకు దెబ్బతీసేవిగా గాని పరిగణించ రాదని పేర్కొన్నారు. శ్రీ మతి గాంధికి ఇటీవల ప్రజలు ఇచ్చిన ప్రోత్సాహం బలహీన వర్గాలకు, అట్టడుగు వర్గాలకు ఆమె మార్గమే ఆశాజ్యోతి అని ఋజువు చేస్తున్నదని వారు అన్నారు.

గత ఆరు నెలలుగా కాంగ్రెస్ కార్యకర్తలకు పరస్పర మార్గాన్ని చూపించడంలో నాయకత్వం విఫలమైందని, జనతాపార్టీ వైఫల్యాలను ఆదుకునగా తీసుకొనలేక పోయిందని ప్రకటనపై విమర్శించారు.

జాతీయ ఆర్థిక విధానం ప్రాథమిక సూత్రాల నుంచి దేశం ప్రక్కకు మళ్ళుతున్నదని, దీనిని కాంగ్రెసు వాదులు ప్రతిఘటించాలని వారు కోరారు.

శ్రీమతి గాంధికి కాంగ్రెసు యూత్ ఫోరం మద్దతు

చండీఘర్, అక్టోబరు 23—కాంగ్రెసు పార్టీకి, దేశానికి ప్రస్తుత క్లిష్ట పరిస్థితిలో నాయకత్వాన్ని సమకూర్చుతున్నారని శ్రీమతి ఇందిరా గాంధి ఒక్కరేనని కొత్తగా ఏర్పడిన కాంగ్రెసు యూత్ ఫోరం అధ్యక్షులు ప్రాణ్ చోప్రా సభ్యుడు శ్రీ రాంచంద్ర రథ్ అన్నారు

మెజారిటి ఎ ఐ సి. సి ప్రతినిధులు ఏ వ్యక్తి అభ్యర్థిత్వాన్నైనా సమర్థిస్తే అది పార్టి క్రమ శిక్షణను ఉల్లంఘించినట్టు కాదని ఆయన పత్రికా గోష్ఠిలో మాట్లాడుతూ అన్నారు.

శ్రీ కె.డి. మాలవీయ హెచ్చరిక

నాగపూర్, అక్టోబరు 23—ఇప్పుడు కాంగ్రెస్ పార్టిలో నిలిక "ప్రమాదకరమని". దానిని ఎట్టి పరిస్థితులలో సరి చేయాలి పెద్దలోయం. రసాయనాల శాఖ మాజీ మంత్రి శ్రీ కె డి మాలవీయ నేడిక్కడ తెలిపారు.

నిలిక నివారణ కాగలదన్న ఆశాభావాన్ని ఆయన వ్యక్తం చేశారు కాంగ్రెస్ ఎటిస్థంచేసి, ప్రజల సమస్యలను గుర్తించడం సోషలిజం వైపు ప్రజలను నడిపించడమే కాంగ్రెసు లక్ష్యమని ఆయన అన్నారు.

పార్టిలో నిలికను వివరించి, సమైక్యతను పాదించే ప్రయత్నంలో భాగంగా బొంబాయి నుంచి ఇక్కడకు వచ్చిన శ్రీ మాలవీయ, మహారాష్ట్ర ముఖ్యమంత్రి శ్రీ వసంతదాదా పాటిల్‌తో చర్చలు జరిపారు

భారత్ యువక్ సమాజ్ నిరసన

న్యూఢిల్లీ, అక్టోబరు 23 — భారత్ యువక్ సమాజ్ ఆధ్వర్యంలో నిన్నఇక్కడి పెక్కు సంస్థలు సమావేశమై ఎ ఐ సి సి రిక్విజిషన్ కోసం సంతకాలు పెడుతున్న వారి సంఖ్యను సంబంధించి ఇందిరా గాంధి పరం తప్పు అంకెలు ఇస్తున్నట్టు ఆరోపించాయి. ఈ విషయాన్ని ఎ. ఐ సి సి సభ్యుడు కేంద్ర భారత్ యువక్ సమాజ్ అధ్యక్షుడు శ్రీ హరి అమర్ అజిత్ సింగ్ పత్రికలకు విడుదల చేసిన ప్రకటనలో తెలియ చేశారు

ఈ సమావేశంలో వార్తాన్న సంస్థలలో భారత వ్యాయామాదుల సమాఖ్య అఖిల భారత వంటాలీ అసోసియేషన్ తదితరు పాల్గొన్నాయి.

శ్రీ బ్రహ్మానందరెడ్డి శ్రీ పై చేతవ్ నేల నాయకత్వంపట్ల సమావేశం పూర్తి తరవు శేలు మధ్య సంబంధాల అభివృద్ధికి ఈ ఎ సి సి సమావేశం జరిగింది.

ప్రభుత్వ డాక్టర్ల ప్రయివేటు ప్రాక్టీసుపై తిరిగి నిషేధం ప్రసక్తిలేదు: ముఖ్యమంత్రి స్పష్టీకరణ

("ఆంధ్రజ్యోతి" ప్రతినిధి)

హైదరాబాద్, అక్టోబరు 23—రాష్ట్రంలోని ప్రభుత్వ డాక్టర్లు ప్రయివేటు ప్రాక్టీసు పెట్టడంపై నిషేధాన్ని పునః ప్రవేశపెట్టే ప్రసక్తిలేదని ముఖ్యమంత్రి శ్రీ జలగం వెంగళరావు స్పష్టం చేశారు.

నేటి ఉదయం స్థానిక గాంధి ఆస్పత్రిలో ఆంధ్రప్రదేశ్ సివిల్ సర్వెంట్స్ అసోసియేషన్ మూడవ వార్షిక సమావేశానికి ప్రారంభోత్సవం చేస్తూ ఎదురవంటి సమస్యను పరిష్కరించడానికి తైనా ప్రతి ఒక్కరు వాస్తవ దృక్పథాన్ని అలవర్చుకోవాలని ఆయన సూచించారు. ప్రభుత్వ డాక్టర్లు ప్రయివేటు ప్రాక్టీసు చేయడంపై నిషేధం సంపూర్ణ ఆచరణ సాధ్యంకాదని, రాష్ట్రంలో ఇది తొలుత వివాదమయిందని ముఖ్యమంత్రి చెప్పారు

మద్యపాన నిషేధం కూడా ఆచరణ సాధ్యం కాదు కనుక క్రమక్రమంగా దానికి తాను వ్యతిరేకినని ముఖ్యమంత్రి తెలిపారు. అమలు విషయంలో అనేక ఇబ్బందులు ఎదుర్కొనవలసి వస్తుంది కనుక మద్యపాన నిషేధం ప్రవేశపెట్టడం లేదు కాదని ఆయన తెలియజేశారు.

తొలుత మద్యపాన నిషేధం అమలు పరిచే యంత్రాంగం నీల, విజయవంతంగా అమలుపరచడం కోసం వారు ఈ విధానానికి కిట్టుబడి వుండాలని ఆయన సలహా ఇచ్చారు. నిమిత్త భవిష్యత్తులో రాష్ట్రంలో మద్యపాన నిషేధం ప్రవేశపెట్టాలని తమ ప్రభుత్వం యోచించడం లేదని వెంగళరావు వెల్లడించారు.

సివిల్ సర్వెంట్ల కొన్ని కోర్కెల గురించి ప్రస్తావిస్తూ; సివిల్ ప్రభుత్వశాఖల పనివారల వ్యవస్థలోని అసమానతలను తగ్గించాలన్న దృష్టిలో పనివారల సవరణ కమిటీని ఏర్పాటు చేసినట్లు ముఖ్యమంత్రి తెలియజేశారు.

వైద్య, ఆరోగ్య సర్వీసులను పెరుగుతున్న ప్రజలకు మరిన్ని వైద్య సౌకర్యాలు తీర్చడంకోసం ఈ సమావేశం నిర్మాణాత్మకమైన, నిర్దిష్టమైన సూచనలు చేయగలదన్న ఆశాభావాన్ని ఆయన వ్యక్తంచేశారు

సమావేశానికి ఆరోగ్యశాఖ కార్యదర్శి శ్రీ గంగాధ్యాయ అధ్యక్షతవహించారు.

వైద్య ఆరోగ్య సర్వీసుల డైరెక్టర్ డాక్టర్ శాంతారావుమాట్లాడారు కూడా సభలో ప్రసంగించారు

సివిల్ అసోసియేషన్ అధ్యక్షుడు డాక్టర్ జి నరసింగరావు సభలో మాట్లాడారు డాక్టర్ కె రాజ్యలక్ష్మి కార్యదర్శి నివేదిక చదివారు.

గాంధి ఆస్పత్రి సూపరింటెండెంటు డాక్టర్ పి. అనంత్ [illegible] స్వాగతం పలికారు. అసోసియేషన్ కార్యవర్గ కార్యదర్శి డాక్టర్ రామయ్య వందన సమర్పణ చేశారు.

శ్రీ జార్జి ఫెర్నాండెజ్ ఇరాక్ రాక

బాగ్దాద్, అక్టోబరు 23 — కేంద్ర పరిశ్రమల శాఖ మంత్రి శ్రీ జార్జి ఫెర్నాండెజ్ నాయకత్వాన భారతీయ ప్రతినిధివర్గం అధికారం హోదాలో రెండు రోజుల పర్యటించడానికి గురువారం ఇరాక్ వచ్చింది. ఇరుదేశాల మధ్య సంబంధాల అభివృద్ధికి ఈ ఎ సి సి సమావేశం జరిగింది.

అయిదు కోట్ల ఖర్చుతో తిరుమలకొండపై పూలతోటలు

("ఆంధ్రజ్యోతి" విలేకరి)

తిరుపతి, అక్టోబరు 23 — పూలతోటలు, చెట్లు పెంచడం ద్వారా తిరుమల తిరుపతి కొండలను మరింత అందంగా, శోభాయమానంగా తీర్చిదిద్దడానికి దేవస్థానం బోర్డు అయిదు కోట్ల రూపాయలను మంజూరు చేసిందని తిరుపతి దేవస్థానం ఎగ్జిక్యూటివ్ ఆఫీసరు శ్రీ రాజగోపాలరాజు నేడిక్కడ ప్రకటించారు.

కొత్త రకం పుష్పం పరిచయం చేయడానికి ఏర్పాటుచేసిన ఒక సమావేశంలో ఆయన ఈ విషయం చెప్పారు. తిరుమలలో పూలతోటల అభివృద్ధికి తమన్నా గార్డెన్ సూపర్‌వైజర్ ఎంతో ఉత్సాహాన్ని చూపుతున్నారని ఆయన ప్రశంసించారు.

ఇక్కడ దాలా అడుడుగా లభించే పూల మొక్కలను కొనుగోలు చేయడానికి వలుపురు అభిలాష చూపుతున్నారని ఆయన అన్నారు.

దేవస్థానంపాలనా విధానాన్ని అభివృద్ధి చేయడానికి, యాత్రికులకు సౌకర్యాలను కల్పించడానికి అధికారులు మరింత శ్రద్ధ వహించాలని విజ్ఞప్తి చేశారు.

పూలమొక్కలను అమ్మడానికి దేవస్థానం ఒక సర్వరీని ఏర్పాటుచేస్తే బాగుంటుందని శ్రీ రాజు అన్నారు. కర్తవ్య పాలనలో మంచిపనితీరును చూపిన అధికారులకు బహుమతులనిచ్చే పథకాన్ని ఇటీవల జరిగిన బోర్డు సమావేశంలో నిర్ణయించినట్టు ఆయన చెప్పారు.

రాయలసీమ కొండప్రాంతంలో బృందావన్ గార్డెన్ పద్ధతిలో పూలతోటలను పెంచడానికి దేవస్థానం తీసుకొన్న నిర్ణయానికి ఎండోమెంట్ కమిషనర్ శ్రీ పురుషోత్తంనాయుడు ప్రశంసించారు.

తమన్నా గార్డెన్ సూపర్‌వైజర్ వందన సమర్పణ కావిస్తూ ఒకటిన్నర సంవత్సరాల క్రమపరిణామంగా ఈ కొత్త రకం పుష్పాన్ని కనిపెట్టినట్టు దానికి "రాజగోపాలరాజు" అని పేరు పెట్టినట్టు చెప్పారు.

లోకంతీరు

"కాస్త దూరం పెట్టికాల్చుకోరా, హైజాకింగ్ విమానంలా అది ఎటుపోతుందో తెలియదు!"

ప్రసాద్ ఆర్ట్ పిక్చర్స్
అర్ధాంగి అర్ధాంగి
అక్టోబర్ 27 విడుదల!

కరీంనగర్ జిల్లాలో మెట్టపైర్లకు విశేష నష్టం

కరీంనగర్ జిల్లాలో ఈ సంవత్సరం అనావృష్టి కారణంగా కనివిని ఎరుగని తుర్పిక్షిస్థితి ఏర్పడిందనిచెప్పవచ్చు. పోచంపాడు ప్రాజెక్టు కమాండు ఏరియా క్రింద వున్న జగిత్యాల మెట్పల్లి పెద్దపల్లి మంథని తాలూకా ఆయకట్టు పొలాలు తప్ప జిల్లాలో మిగతా వ్యవసాయం పూర్తిగా బావుల చెర్వుల, కుంటల మీదనే ఆధారపడివుంది. ఇవన్నీ వర్షాధారంగా వున్నవే. మొత్తం పాపకమాండు ఏరియా అనగా చెర్వుల, కుంటల, బావుల క్రింద ఆయకట్టు 1.11 లక్షల హెక్టారులవుండగా వర్షాధారంచే శేవలం 76 200 హెక్టారులలో వరినాట్లు పూర్తయాయి

జిల్లాలోని మధ్యతరహా ప్రాజెక్టులైన (నర్మాల్ ప్రాజెక్టు) ఎగువ మానేరు ప్రాజెక్టు. శనిగరం చెర్వులో సరుసగా 14 వేలు, 9 వేల ఎకరాల ఆయకట్టు వుండగా శేవలం నర్మాల్ ప్రాజక్టు క్రింద 10 వేల ఎకరాలకు పైచిలుకు వరినాట్లు వేశారు.

శనిగరం చెర్వులో ఈ సంవత్సరం నీరు రానందున 5 వేల ఎకరాలు ఆయకట్టు వున్న చోట శేవలం 140 ఎకరాలలో నాటు వేశారు. చెర్వులో నీరు ఎండిపోయింది పంటలు ధ్వంసమయ్యాయి పోచంపాడు ఆయకట్టు పొలాలు జిల్లాలోని మధ్యతరహా నీటి ప్రాజెక్టులైన చెగ్గాం జంగాల్ పాలకుర్తి లోగాం దుర్మేడు వాగు మంథని ప్రాంతంలోని వరిపైర్లు అంతంతగానే వున్నాయి.

జిల్లాలో బరీద్ మెట్టపంటలు పాదారణంగా 3,2 3,816 హెక్టారులలో వేయడం జరుగుతుండగా ఈ సంవత్సరం 290891 హెక్టారులలో వేయడం జరిగింది 66459 హెక్టారులలో మొక్కజొన్న 1 లక్ష 5వేల హెక్టారులలో జొన్న 77886 హెక్టారులలో పెసర్లు. 34560 హెక్టారులలో పేరుశెనగ 7800 హెక్టారులలో కందులు వేశారు.

రెండెకరాలలో పెసలు వేయగా శేవలం 50 శేజల పెసలు మాత్రమే చేతికొచ్చాయని. కంది క్రింద భూమి 2 1/2 ఎకరాల్లో వరివేయగా నాట్లు తరువే వరకే నీరు లభ్యమయిందని. నీరు లేక మడులు ఎండిపోయాయని, ఇతని పొలంలో బావి వగైరా లేవు అని మొలంగూరు వాస్తవ్యుడైన జేనులాలు తెల్పాడు. ఎండలు దాగావుండుటచే రాగిగొట్టవు రోగం, దోమకాటు. వల్ల ఎర్రబడుతున్నాయని శ్రీరామయ్య సింగరెడ్డి పన్నాకాలు రైతు తెల్పారు.

మొక్కజొన్న పంట జిల్లాలో అంతంత మాత్రంగానే వుంది. ఇక జొన్నచేలు విత్తులు పాలుపట్టే సమయానికి వీటిపడిలేక. వర్షంలేక కంకికి విత్తులు నామమాత్రంగానే వున్నాయి. గాని అవి తాలు విత్తులు. వేడుకవగ పంటకు చీడ తగిలి పంట పరిగా లేకపోగా వేడుశెనగ పికే సమయానికి వాతావరణంలో తేమ లేకపోవుటచే పగం కాయ భూమిలోకి పగం కాయ చేతికి వచ్చిందని హుజూరాబాద్ తాలూకా మెట్పల్లి గ్రామవాసులైన శ్రీ తుమ్మల శ్రీరాంరెడ్డి తెల్పారు మొత్తంమీద పంటలు సంతృప్తికరంగా లేవు 40 శాతం పంటలు చేతికి అందేలాగువున్నాయి ఆయకట్టు క్రిందమన్న జగిత్యాల మెట్పల్లి, పెద్దపల్లి, మంథని తాలూకాలోని వరిపైర్లు తృప్తికరంగానే వున్నాయని. మూడు నాలుగు రోజులలో వర్షాలు పడవిచో బరీప్ వుత్పత్తిలో తగ్గుముఖం ఏర్పడుతుందని రాబోయే రబీ పంటలు కూడా దీని వల్ల దెబ్బ అని, వర్షకాలంలోనే బావులలో నీరు లేని పరిస్థితి ఏర్పడిందని వ్యవసాయ శాఖ డిప్యూటి డైరెక్టరు తెల్పారు.

మెట్ట ప్రాంతాలలో నీరు లభ్యంగాక పశువులు బావుతున్న వరిచేలు, ఎండిపోతున్న తోటలు, కీటలు వాడిన చెర్వులు కనిపిస్తున్నాయి వున్న బురద నీరును రైతులు గూడువేసి పొలాలను రక్షించుకునేందుకు ప్రయత్నిస్తూ వానమీద ఆశతో లెసుకున్నారు. ప్రభుత్వం వారు సర్వేజరిపి బుణాలు, విత్తులు వసూళ్ళను వాయిదాలు చేస్తు రైతులు విలవోక్తు కోవడానికి అదనంగా తగవు నివారణ చర్యలు చేపట్టాలని, మధ్యకాలిక, స్వల్పకాలిక బుణాలు వసూళ్ళుకూడా నిలిపివేసి జిల్లా రైతాంగాన్ని అదుకొనే అవసరం ఎంతైనా వుంది

"ఆంధ్రజ్యోతి" విలేకరి,
కరీంనగర్.

వర్షాభావంవల్ల దెబ్బతిన్న జొన్న చేను చూసి దిగులుపడుతున్న రైతు

అనంతపురం "ప్రగతి ఆర్ట్స్" నాటక బృందం

అనంతపురం "ప్రగతి ఆర్ట్స్" అనన్య కృషి

సమాజంలో తిరతరాలుగా జీర్ణించుకొని పోయిన మూఢనమ్మకాలను, ఛాందసాచారాలను తొలగించి, ప్రజలను చైతన్యవంతులను చేయడానికి కళలను ఉపయోగించాలనే ఉత్సాహవంతులైన యువకులు కొందరు నాలుగేళ్ళక్రితం స్థాపించిన సంస్థ "ప్రగతి ఆర్ట్స్".

ఈ కొద్ది కాలంలోనే ఈ సంస్థ అభ్యుదయ శీలమైన నాటక, నాటికలనేకం ప్రదర్శించి, అనేక బహుమతులను పొందింది. వీరు శేవలం పట్టణ ప్రాంతాలలోనే తమ ప్రదర్శనలు ఇవ్వకుండా గ్రామీణ ప్రాంతాలకు కూడా వెళ్ళి అక్కడ ప్రజల సహకారం సహకారాలతో స్టేజి నిర్మాణం మొదలైన హంగులు ఏర్పరచుకొని నాటక ప్రదర్శన లిస్తున్నారు.

డాక్టరు కొర్రపాటి గంగాధరరావు రచించిన నాటకం "యథా ప్రజా—తథా రాజా" చాలా గ్రామాలలోను, నాటక పోటీలలోను ప్రదర్శించి ప్రశంసలు పొందుకొన్నారు ఇటీవల ప్రొద్దుటూరులో జరిగిన నాటక పోటీలలో ఈ నాటకం ప్రదర్శించి ఉత్తమ ప్రదర్శనబహుమతి రు.616లు పొందడమేకాక, ఉత్తమ నటుడు, ఉత్తమ హాస్యనటుడు, ఉత్తమ నటి మొదలైన వాటిని ఈ సంస్థ బహుమతులు పొందింది అనంతపురంలో ఇటీవల జరిగిన నాటక పోటీలలో వీరి ప్రదర్శనకు ఉత్తమమైనదిగా పరిగణనపొంది, బహుమతి గెలుచుకున్నది మిగిలిన ఎనిమిది బహుమతులను కూడా ఈ సంస్థ ఆ ప్రదర్శనలలో పంపాదించింది

వీరు ప్రదర్శించిన నాటకాలలో "ప్రతిధ్వనులు", "ఏం జరిగాయి", "తిలాలయం", "ప్రజా సేవకులు", "మనుషులొస్తున్నారు జాగ్రత్త", "మీ రైతే పంచేస్తారు" అనేవి చూళా ప్రజాదరాన్ని పొందాయి.

పురాతన నాటక సంఘాల పద్ధతిలో పోకుండా, సామాన్య ప్రజలలో సమాజంలో గ్రామీణ ప్రజలలో సమస్యలను, అర్థాలాలు లేకుండా ప్రజా సమస్యలను ప్రతిబింబించే నాటకాలను ప్రదర్శించాలని ఉత్సాహపడుతున్న ఈ సంస్థ ఎన్నో కొత్త నాటకాలను ప్రదర్శించడానికి, ద్వారా నాటకరంగాన్ని పెంపొందించడానికి జరిగే కృషిలో హద్దు ఎంచుకోనాగల సమాదు అవుతుంది.

"ఆంధ్రజ్యోతి" విలేకరి,
అనంతపురం.

విదేశాలలో ఎన్. టి. ఆర్. తో చిత్ర నిర్మాణం

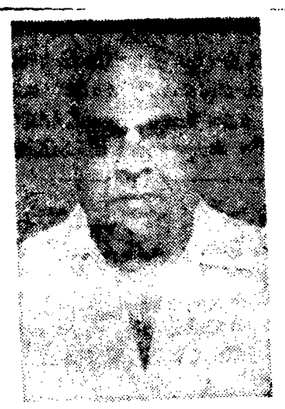

శ్రీ తాతినేని ప్రకాశరావు

ప్రముఖ దర్శకుడు తాతినేని ప్రకాశరావు అపిల్ ఆర్ట్స్ పతాకం కింద ప్రొడక్షన్ పద్మవర్షారంభంలో విదేశాలలో యన్. టి. రామారావు కథానాయకుడుగా తాజా చిత్రాన్ని నిర్మించదలచినట్లు తెలిసింది. ఈ చిత్రం మొదటగా సింగపూర్, బాంకాక్, మలేసియా హాంగ్ కాంగ్, జపాన్‌లలో జరపదలచినట్లు ప్రకాశరావు చెప్పారు.

చిత్రసీమ

ఇవాళ చిత్రాలలో ప్రేక్షకులకు ఏదో కొత్తదనం కావాలి... రొటీన్ సబ్జెక్ట్స్ చూసి చూసి వారు విసుగెత్తిపోయారు అందుకే ఈ నిర్ణయం తీసుకున్నాం." అన్నారాయన.

గతంలో యం. జి. ఆర్. "తళగం సుట్రియ వాలిబన్" (లోకం చుట్టిన వీరుడు) అనే చిత్రాన్ని విదేశాలలో నిర్మించి విజయం పొందిందనగదా ఇప్పుడు యన్. టి. ఆర్. తో మీరు నిర్మించబోయే చిత్రం కూడా ఆ కోవకు చెందినదేనా?" అని అడిగాను.

"కథా వస్తువు అదే కాకపోయినా ఆ పద్ధతిలోనే చిత్రం నిర్మించాలని మా అభిప్రాయం. ఇంకా ట్రీట్‌మెంట్ పూర్తి కాలేదు. త్వరలోనే మిగతా నటీనటులను ఎన్నుకొని, పాటల రికార్డింగ్ కూడా జరపవలదాం. విదేశాలలో షూటింగ్ విషయమై రామారావుగారితో చెప్పినపుడు- ఆయన సంతోషంతో "ప్రౌడ్ బ్రదర్" అన్నారు అయితే విదేశీ మారకద్రవ్యం ఇబ్బందులు కొన్ని వున్నా — అవి పరిష్కారం కాగలవని నమ్మకం వాకున్నది అన్నారు తాతినేని ప్రకాశరావు.

—మిక్కిలినేని జగదీష్‌బాబు

ఖమ్మంలో నాగార్జున గ్రామీణబ్యాంకి ఆదర్శ కృషి

ఖమ్మం, నల్గొండ జిల్లాల ప్రజాసేవకొరకు 1976 ఏప్రిల్ 30 వ తేది చిరస్మరణీయమైన రోజు. ఆ రోజున ఖమ్మంలో నాగార్జున గ్రామీణబ్యాంకి అవతరించింది. ఆనాట సభలో పలువురు నాయకులు ప్రసంగిస్తూ ప్రజల జీవితంలో నూతనాధ్యాయానికి నాంది కాగలదనే ఆశాభావాన్ని వ్యక్తం చేశారు. సంవత్సరంతిరగకుండానే గ్రామీణ బ్యాంకి ఆర్థిక సహకార రంగంలో ఆదర్శవంతగా అల్లుకుపోయి. వారి ఆశలను, ఆశయాలను విజయవంతం చేయుటమే కాక, జాతీయ స్థాయిలో భారత దేశపు కంటికి ఉత్తమ బ్యాంకిగా ప్రశంసలు. బహుమతులు అందుకోవడం, అటు నిబ్బందికి, ఇటు రాష్ట్ర ప్రభుత్వానికి కూడా గర్వకారణమనే చెప్పాలి.

బ్యాంకి ఒక సంవత్సరం వ్యవధి వ్యవధిలోనే 40 వేల మంది బలహీనవర్గాల వారికి 5 కోట్ల ఆర్థిక సహాయాన్ని అందచేయడమేకాక, 2 కోట్ల రూపాయల డిపాజిట్లను రాబట్టగలిగింది. ఖమ్మం, నల్గొండ జిల్లాలలో ప్రస్తుతం 60 శాఖలు పని చేస్తున్నాయి

ప్రత్యేకించి వ్యావసాయక అవసరాలకు గాను 2½ కోట్లు అందించడమే కాక రైతులకు ఎంతల మీద 36 లక్షల రూపాయల బుణాలను అందించడం ద్వారా అధికోత్పత్తి సాధనకు బ్యాంకు ఎంతయినా చేయూత నివ్వగలిగింది. అనగానే వున్నాయి. గాని అవి తాలు విత్తులు. వేడుకవగ పంటకు చీడ తగిలి పంట పరిగా లేకపోగా వేడుశెనగ పికే సమయానికి వాతావరణంలో తేమ లేకపోవుటచే పగం కాయ భూమిలోకి పగం కాయ చేతికి వచ్చిందని హుజూరాబాద్ తాలూకా మెట్పల్లి గ్రామవాసులైన శ్రీ తుమ్మల శ్రీరాంరెడ్డి తెల్పారు మొత్తంమీద పంటలు సంతృప్తికరంగా లేవు 40 శాతం పంటలు చేతికి అందేలాగువున్నాయి ఆయకట్టు క్రిందమన్న జగిత్యాల మెట్పల్లి, పెద్దపల్లి, మంథని తాలూకాలోని వరిపైర్లు తృప్తికరంగానే వున్నాయని. మూడు నాలుగు రోజులలో వర్షాలు పడవిచో బరీప్ వుత్పత్తిలో తగ్గుముఖం ఏర్పడుతుందని రాబోయే రబీ పంటలు కూడా దీని వల్ల దెబ్బ అని, వర్షకాలంలోనే బావులలో నీరు లేని పరిస్థితి ఏర్పడిందని వ్యవసాయ శాఖ డిప్యూటి డైరెక్టరు తెల్పారు.

మెట్ట ప్రాంతాలలో నీరు లభ్యంగాక వరిపైరు బావుతున్న వరిచేలు, ఎండిపోతున్న తోటలు, కీటలు వాడిన చెర్వులు కనిపిస్తున్నాయి వున్న బురద నీరును రైతులు గూడువేసి పొలాలను రక్షించుకునేందుకు ప్రయత్నిస్తూ వానమీద ఆశతో లెసుకున్నారు. ప్రభుత్వం వారు సర్వేజరిపి బుణాలు, కిస్తులు వసూళ్ళను వాయిదాలు చేస్తు రైతులు విలవోక్తు కోవడానికి అదనంగా తగవు నివారణ చర్యలు చేపట్టాలని, మధ్యకాలిక, స్వల్పకాలిక బుణాలు వసూళ్ళుకూడా నిలిపివేసి జిల్లా రైతాంగాన్ని అదుకొనే అవసరం ఎంతైనా వుంది

"ఆంధ్రజ్యోతి" విలేకరి,
కరీంనగర్.

గుంటూరులో స్త్రీలకు చేతివృత్తులలో శిక్షణ

స్త్రీరిక వేళలో స్త్రీలకు చేతివృత్తులలో శిక్షణ కార్యక్రమాన్ని నెహ్రూ యువక కేంద్రం చేపట్టింది కేంద్ర ప్రభుత్వ సహాయంతో ప్రారంభించిన ఈ కేంద్రం వ్యవసాయానికి మేన యువతకు ఆర్థిక, సాంస్కృతిక క్రీడా కార్యక్రమాలను కొద్దిపాటి విరుతలతో ఏర్పాటుచేస్తుండడం ముదావహం

ప్రత్యేకంగా గృహిణులకు బాలికలకు ప్రత్యేకమైన శిక్షణలతో. బొమ్మల తయారీ, అల్లికపని, దుస్తుల తయారీలో శిక్షణ ఇవ్వడమేకాకుండా ప్రదర్శనలను జరిపి వాటికి మార్కెట్ ఏర్పాటుచేయడం గమనార్హం.

ప్రతి రోజు కేంద్రంలో ఉదయం 9 గంటలనుంచి ఒంటిగంటవరకు మధ్యాహ్నం ఒంటిగంట నుంచి అయిదు గంటల వరకు శిక్షణఇస్తారు

ఇటీవల కేంద్రంలో జరిగిన ప్రదర్శన జిల్లా కలెక్టరు నరిమణి శ్రీమతి కంద ప్రారంభోత్సవం చేసి విజేతలకు బహుమతులను అందచేశారు

బొమ్మల తయారీలో శ్రీమతి ఏ వెంకట్రామమ్మ. కుమారి ఇ విజయకుమారి, ఇ రూపలక్ష్మి ప్లాస్టిక్ బాస్కెట్ తయారీలో శ్రీమతి వి. స్వర్ణ, కుమారి వి స్వర్ణ శ్రీమతి ఏ వెంకటరమణ. కుట్టు పని కి శ్రీమతి ఎం. విజయలక్ష్మి, కుమారి పి. జయలక్ష్మి, ఏ. వరలక్ష్మి దుస్తుల తయారీలో శ్రీమతి ఎ స్వర్ణ, ఎం కన్నాంబ కుమారి ఆర్ లలిత, శ్రీమతి జి కామేశ్వరి కుమారి ఇ లీల ప్రభృతులు ద్వితీయ, తృతీయ బహుమతులు, ప్రత్యేక బహుమతులను పొందారు.

హస్తకౌశలం ప్రదర్శించి సుందరాకారంగా తీర్చిదిద్దిన అనేక బుట్టబొమ్మలను ప్రదర్శించారు స్వాంజి దుస్తులతో, చెమికి చీరలతో సుమారు 20 రూపాయలకు కొద్ది గంటల శ్రమతో తయారు చేసి ప్రతిదినం అరు రూపాయలు సంపాదించవచ్చని బహుమతి గ్రహీత శ్రీమతి వి వెంకట్రామమ్మ అన్నారు.

బొమ్మ చేయి మెడచుట్టూ స్వాంజి చొక్కావేసి నడుంనుంచి బుట్ట క్రిందగా జుచ్చిళ్ళలంగా వేయడం జరుగుతుందారంతో చుట్టూ బుట్టగా కుట్టి లోపలి వైపున దారాలు బుట్ట దారం కనిపడకుండా చెమికి చిళ్ళలతో కిట్టారు.

ఇంట పనులు ముగించుకొని ఏ డెనిమిది గంటలలో బొమ్మలు తయారు చేసి రోజు అరు రూపాయలు సంపాదించుకోవచ్చని శిక్షణ పొందుతున్న కుమారి ఇ విజయ కుమారి అన్నారు.

సిమ్మెంటు, ఇసుక, సుంకమన్ను రగుపాళ్ళలో మిశ్రమాన్ని తయారు చేసి కావలసిన రీతిలో అద్భుతిస్తాడు తలపైన బుట్టను బంకతో అంటించి పూవు ప్రకారం అలంకారంచేసి బొమ్మకు అసలొప్పు విధంగా పూర్తి రూపం ఇస్తారు

ప్లాస్టిక్ పైపుతో రకరకాల బుట్టలు. హాంతోతాగణ తదితరమైన వస్తువులు తయారు చేస్తున్నామని కేంద్రంలో శిక్షణ పొందుతున్న శ్రీమతి ఏ స్వర్ణ అన్నారు

అనేక రకాల ముగ్గులతో అల్లిక చేయవచ్చని అల్లికచేసే విధానాలు కొన్నిటిని ఆమె వివరించారు.

మామూలు మడి, ఆపోజిట్ మడి, పుసిరిపిందెలమడి ఇంటూమడి అనేకమైన మడులను ఆమె వివరించారు.

మామూలు మడి : రెండు ముక్కల వైరులను వేరువేరుగా మడిచి ఒకదానిలో మరొకటిని అడ్డంగా మడిచి మొదటిముక్కపైకి మడిచి రెండోమడత ముక్క మొదటి మడత మధ్యలో నుంచి తీసుకొంటూ గట్టిగాలాగి ముడివేయడమే మామూలు ముడి

ఇంటూముడి : పాదారణంగా ఇంటూ గుర్తు వచ్చే విధంగా అల్లే ఈ పద్ధతి బల్బ్ ఫ్లవర్ వాజ్‌కు మాత్రమే వినియోగిస్తారు

ఒక్కొక్క ముడికీ మూడు ముక్కలు పిడం చేసుకొని అల్లే వస్తువు అడుగు పైభాగంపట్టి పెడిస్తు. పొడుగు పెట్టుకొని ముందుగా అడుగు తదుపరి పైభాగం అల్లడం జరుగుతుంది 15 రూపాయల పెడు పడుతుందని శిక్షణ పొందుతున్న కుమారి పి. జయలక్ష్మి అన్నారు.

చీరెల మీద ఎంబ్రాయిడరీ. గుడ్డపై పెన్సిల్‌తో బొమ్మగీసి చేతితో ఎట్టుదారంతో అల్లడం జరుగుతున్నదని శ్రీమతి ఎ. స్వర్ణ అన్నారు.

దుస్తుల తయారీకి ప్రాథమికంగా వివిధ రకాల దుస్తులు ఏ విధంగా కత్తిరించేది కాగితాన్ని కత్తిరించి నేర్చుకోవడం జరుగుతుందని ఆమె అన్నారు. శిక్షణ పొందుతున్న స్త్రీలు తామే పాత గుడ్డలు తెచ్చుకొని వాటిపై కుట్టడం నేర్చుకుంటున్నారని, బాడీ, జాకెట్లు, తదితరమైన చిన్నపిల్లల బొక్కాలు కుట్టడం నేర్చుకుంటున్నారని కుమారి ఆర్. లలిత అన్నారు.

ఇదువరి పాంటు, పటలు అన్ని రకాల గౌన్లు నేర్చుకొనడం జరుగుతుందని శ్రీమతి జి. కామేశ్వరి అన్నారు.

నెహ్రూయువక కేంద్రం ఈ విధంగా ప్రదర్శనల ద్వారా శిక్షణ పొందుతున్న స్త్రీలు తయారుచేసిన వస్తువులకు మార్కెట్ ఏర్పాటుచేయడమే కాకుండా భావికాలంలో గృహిణులు ఏ విధంగా తమ కాలాన్ని సద్వినియోగంచేసుకోవచ్చునో వివరిస్తున్నది

"ఆంధ్రజ్యోతి" ప్రతినిధి.
గుంటూరు

గుంటూరు నెహ్రూ యువక కేంద్రంలో శిక్షణ పొందినవారు అల్లిన బుట్టలు, బొమ్మలు మొదలైన వస్తువులు

ప్రజాసేవకు ఉయ్యూరు రోటరీక్లబ్ అపూర్వ సేవలు

ప్రజాసేవకు అవధులు లేవని కృష్ణా జిల్లా ఉయ్యూరు రోటరీక్లబ్బు నిరూపిస్తున్నది

కేసవ ప్రస్తుత ప్లాంట్ మేనేజరు శ్రీ ఇ. అగన్నాథరావు అధ్యక్షులు. శ్రీ ఎస్. బసవయ్య కార్యదర్శిగా 1974లో ఉయ్యూరు రోటరీ సంస్థ అవతరించినదాన నేటివరకు ప్రజాహిత కార్యక్రమాలు ఎనమిదు లక్షల రూపాయలను వెచ్చించి రికార్డును నెలకొల్పుతున్నారు.

వీరు ఆదర్శ పంచాయతీ గుంటూరు గ్రామంలో 1974 నవంబరులో ఉచిత వైద్య కేంద్రాన్ని నెలకొల్పి విదివేల రూపాయల విలువగల మందులను వారి పంపత్సర కాలంపాటు విజయవంతంగా దానిని నిర్వహించారు. వారానికి ఒక డాక్టరు అక్కడ వైద్యసేవ చేసేవారు

అంతేకాదు, తీయరోగులను బందరుకు, మంగళగిరికి; కేన్సర్ వ్యాధి గ్రస్తులను హైదరాబాద్‌కు క్లబ్ ఖర్చుతో పంపేవారు. ఈ కార్యక్రమం ఇప్పటికీ కొనసాగుతున్నది

స్వయం ఉపాధి కల్పన పథకం క్రింద ఈ రోటరీ క్లబ్బువారు పెక్కుమంది పేద ప్రజలకు, పేదపేదలకు, అనాథలకు, వికలాంగులకు వడ్డీలేకుండా అప్పులు ఇస్తూ వారి కాళ్ళపై వారు బ్రతికేట్టు ఋణ సౌకర్యాలను కల్పించారు. ఈ పథకం కూడా నేటికీ కొనసాగుతున్నది.

ఉయ్యూరులో వారు 1975 ఏప్రిల్ ఎనిమిదవ తేదీ నుంచి పక్షంరోజులపాటు ఉచిత నేత్ర శస్త్ర చికిత్సా శిబిరాన్ని పెద్ద ఎత్తున నిర్వహించి 1,500 మందిని పరీక్షించి 125 మందికి ఆపరేషన్‌లు చేసి, వారికి ఉచితంగా కళ్ళజోళ్ళను ఇచ్చారు ఇన్ని రోజులూ వారికేకాక, వారివెంట వచ్చినవారికి పయనం భోజనాదులను, వసతులను ఉచితంగా కల్పించారు. ప్రముఖ నేత్ర వైద్య నిపుణులు డాక్టరు కె. శివరామకృష్ణయ్య ఈ శస్త్ర చికిత్సలకు ఆధ్వర్యం వహించారు.

ఉయ్యూరు, చుట్టుప్రక్కల గ్రామాల పాఠశాలలలోని పేద విద్యార్థులకు ఉచితంగా వీరు పుస్తకాలను, దుస్తులను ఇవ్వడమేకాక, నిర్విఘ్నంగా వారి చదువు కొనసాగింపుకు, ప్రతిభావ్యుత్పత్తుల పెంపుదలకు స్కాలర్‌షిప్‌లను కూడా ఇస్తున్నారు. ఇది కొనసాగుతున్నది.

తమ సేవాభావంతో, విస్తృత కార్యక్రమాలతో అనవరతం కృషి చేస్తూ సభ్యుల అభిమానాన్ని చూరగొన్న శ్రీ అగన్నాథరావును, శ్రీ బసవయ్యను రోటరీ క్లబ్ అధ్యక్షి, కార్యదర్శులుగా మరల ఎన్నుకున్నారు.

ఈవారి రోటరీ ఆరోగ్య కేంద్రాన్ని ఉయ్యూరులోనే ఏర్పాటు చేశారు. ఇది నిర్విఘ్నంగా వారం వారం కొనసాగుతున్నది.

ఉయ్యూరులోని పరిషత్తు ఉన్నత పాఠశాల ఆవరణలో ఎనిమిది వేల రూపాయల ఖర్చుతో రకరకా మంచినీటి సరఫరా పథకాన్ని ఏర్పాటు చేశారు. శ్రీ వల్లభనేని వీరభద్రరావు సహకారంతో ఎడు వేల రూపాయల వ్యయంతో టిపిన్ షెడ్‌ను నిర్మించారు.

వీరు శ్రీ దేవినేని రాధాకృష్ణారెడ్డి కుటుంబం సహకారంతో 12 వేల రూపాయల ఖర్చుతో చలిపేందపాలెంవద్ద బస్సు ప్రయాణీకులకు విశ్రాంతి భవనాన్ని నిర్మించారు.

డాక్టరు ద్విజేంద్రబాబు అధ్యక్షులు. శ్రీ ఆర్. రాజగోపాలన్, శ్రీ ఎస్. ఎస్. చంద్రశేఖరరావు కార్యదర్శులుగా క్లబ్బుకు నూతన కార్యవర్గం వచ్చేరాగానే కపిలేశ్వరపురంలోని పరిషత్తు హైస్కూలు ఆవరణలో ఎనిమిది వేల రూపాయల వ్యయంతో రకరకా మంచినీటి పథకాన్ని అమలుపరిచారు. ఇందుకు ఆ గ్రామీణులతోపాటు విజయవాడ ప్రతాప్ ఇండస్ట్రీస్ వారుకూడా సహకరించారు.

1976 అక్టోబరులో ఉయ్యూరులో వారు ఉచిత కుటుంబ నియంత్రణ కేంద్రాన్ని పెద్దపెట్టున నిర్వహించి 830 ఆపరేషన్లను చేయించి రాష్ట్రీ ఇండియన్ మెడికల్ అసోసియేషన్ షీల్డును పొందారు. ఈ కార్యక్రమానికి 12 వేల రూపాయలను వ్యయపరచారు.

ఈ సంవత్సరం డాక్టరు వీరంకి నాగేశ్వరరావు ఆధ్యక్షులు, శ్రీ బోడెంపూడి ఆంజనేయులు కార్యదర్శిగా గల రోటరీ క్లబ్బు నూతన కార్యవర్గంవారు తొలిగా మూడు వేల రూపాయల వ్యయంతో "ప్రతిధ్వనులు", "ఏం జరిగాయి", "తిలాలయం", "ప్రజా సేవకులు", "మనుషులొస్తున్నారు జాగ్రత్త", "మీ రైతే పంచేస్తారు" అనేవి చూళా ప్రదర్శనాన్ని పొందాయి.

పురాతన నాటక సంఘాల పద్ధతిలో పోకుండా, సామాన్య ప్రజలలో సమాజంలో గ్రామీణ ప్రజలలోను హంగులు, ఆర్భాటాలు లేకుండా ప్రజా సమస్యలను ప్రతిబింబించే నాటకాలను ప్రదర్శించాలని ఉత్సాహపడుతున్న ఈ సంస్థ ఎన్నో కొత్త నాటకాలను ప్రదర్శించడానికి, ద్వారా నాటకరంగాన్ని పెంపొందించడానికి జరిగే కృషిలో హద్దు ఎంచుకోనాగల సమాదు అవుతుంది.

"ఆంధ్రజ్యోతి" విలేకరి,
అనంతపురం.

ఉయ్యూరు రోటరీక్లబ్ అపూర్వ సేవలు

రోటరీ క్లబ్ ప్రెసిడెంటు డాక్టర్ శ్రీ వీరంకి నాగేశ్వరరావు

ఉయ్యూరు హరిజనవాడకు ప్రజల రాక పోకల సౌకర్యార్థం కాలిబాట వంతెనను నిర్మించి, కడచిన జూలై 14వ తేదీన దానికి ప్రారంభోత్సవం చేయించారు.

అయినవోలు, ధూళిపూడి అగ్రహారి కులకు వీరు సుమారు ఏడువేల రూపాయల ఖర్చుతో వాసాలను, తాటాకును ఇచ్చారు.

గురుపూజ పందర్భంగా ఇటీవలే వీరు ఆదర్శఉపాధ్యాయులు శ్రీ వల్లభనేని ప్రభాకరరావును ఘనంగా సన్మానించారు.

పెనమకూరు హైస్కూలులో వీరు గ్రామీణుల సహకారంతో ఎనిమిదివేల రూపాయల ఖర్చుతో మంచినీటి పథకాన్ని నిర్మించారు.

శ్రీ పాలడుగు వకీరయ్య సహకారంతో వీరు ఆనందపురంలోని మిషన్‌వారి ప్రాథమిక పాఠశాలకు పాకను నిర్మించారు.

అంతేకాదు ఉయ్యూరు లేబర్ కాలనీలో, సి. బి. ఎం. హైస్కూలులో, తొట్లవల్లూరు పాఠశాలలో మంచినీటి పంపులను వేశారు.

గోపువానిపాలెం అనాథశ్రమ నిధి స్వచ్ఛంద సంస్థల సహకారంతో ఖర్చు ప్రయోజకుల విశ్రాంతి మందిరాన్ని నిర్మించనున్నారు, తాడంకి హైస్కూలులో అదనపు వేల ఖర్చుతో విద్యార్థులకు బోధనశాలను నిర్మించడానికి వీరు ఏర్పాటుచేశారు

సుప్రసిద్ధ సుప్రకీర్తిమణి కుమారి లంక అన్నపూర్ణకు ఏటా లగు ఆర్థిక సహాయం చేయుటం వీరి పరిశీలనకు నిచ్చారు.

ఉయ్యూరు ఎ. జి. ఎస్. కాలేజీలో రోటరాక్ట్ క్లబ్బును ఏర్పరచారు. తొలంకి హైస్కూలులో ఇంటరాక్ట్ క్లబ్బును ఏర్పరచనున్నారు.

ఈ రోటరీక్లబ్బువారి సేవాకార్యక్రమాలు అభినందనీయమైనవి. వారి ఉత్సాహం ప్రోత్సాహం ఇంతింత అని అనలేనట్టిది.

ప్రజల సహకారంతో, పెద్దల ఉత్సాహంతో ఉయ్యూరు రోటరీక్లబ్బు రోటరీ జిల్లా 315లో అద్వితీయమైన సేవాసంస్థగా యాపాందుతూ కార్యక్రమాల దిగ్విజయాలను విదివిస్తున్నది.

"ఆంధ్రజ్యోతి" విలేకరి,
గుంటూరు

జన వాక్యం

కండక్టర్ల పవర్తన

కండక్టర్ల ప్రవర్తనవలన ప్రజల ఇబ్బందులు నానాటికి పెరుగుతున్నాయి. దివిసలన ప్రజలలో "ఆర్ టి.సి "బస్సులంటే విముఖతభావం ఏర్పడుతున్నది

టిక్కెట్లు ఇచ్చినప్పుడే చిల్లర ఇవ్వకుండా దిగేటప్పుడు అడగమంటున్నారు. దిగేటప్పుడు అడిగితే చిల్లరలేదంటున్నారు.

దూరపు ప్రయాణం చేసేవారికే టికెట్లు ఇస్తున్నారు. దగ్గర స్టేజీలకు వెళ్ళవలసిన వారు కండక్టర్ల చిరాకుపడడంతో అవస్థపాలవుతున్నారు.

బస్సు ప్రక్కనైపు బోర్డులు కూడా పెట్టడం లేదు. ఒక్కొక్కచోట బోర్డులు తిరగేసి పెడుతున్నారు. విరక్తిరాన్యులేకాక అతరాన్యులు సైతం బస్సు ఎక్కడికి వెడుతుందో తెలియక గాలరావడుతున్నారు

ప్రజలపై న్యూసెన్సాదాం పోయేవరకు కండక్టర్ల ప్రవర్తనకై అధికారులు మందలింపు అవసరమని మనవిచేస్తున్నాను.

కె పి యల్. సరసింహారావు, పామర్రుకోట

ప్రమాదకరమైన చప్టా

విజయవాడ-పరంగర్ జాతీయ రహదారిలో పరంగర్‌కు 70 కిలోమీటర్ల దూరంలో పీసంపల్లి వద్దగల చప్టా మీద రెండు అడుగుల లోతున గోతులు ఏర్పడ్డాయి ఈ చప్టామీద అరు అంగుళాల వరకు వీరు ప్రవహిస్తున్న కారణంగా చప్టా మీద వున్న గోతులు రోజు ప్రయాణం చేసే వారికి తప్ప ఇతరులకు తెలియవు

ఈ చప్టా మీద ప్రయాణంచేసిన విహారయాత్ర బస్సులు కొద్దిలో తీవ్ర ప్రమాదం నుంచి బయటపడ్డాయి, కావున ఈ రాస్తామీద వచ్చే టూరిస్టు బస్సులవారు ఈ విషయం గమనించగోరుతున్నాము

ఎంతో రద్దీగల ఈ రహదారిలో పీసంపల్లి చప్టామీదగల గోతులు వెంటనే మరమ్మతుచేయించవలసిందిగా విజ్ఞప్తి చేస్తున్నాము.

కృష్ణంశెట్టి కనకయ్య,
పరుచూరు, ప్రకాశంజిల్లా.

మరుగుదొడ్లు లేని గ్రామం

గుత్తికి 16 కిలోమీటర్ల దూరంలోగల ఇనుగుళ్ళపల్లి గ్రామంలో దాదాపు 200 ఇళ్ళు వున్నాయి. హైస్కూల్, తపాలాఫీసు, ఆశ్రమం, హాస్టల్ ఉన్నాయి.

స్త్రీలకుగాని, హరిజనులకుగాని మరుగుదొడ్లు లేవు. ఈ గ్రామం జక్కలచెర్వు ఎండాయతిలో చేరినది ఇనుగుళ్ళపల్లి గ్రామంలో రాములవారి విగ్రహం ప్రతిష్ఠించి జేయాలని 11 ఏళ్ళ క్రితం గర్భగుడి నిర్మాణం దాదు ఇంతవరకు విగ్రహ ప్రతిష్ఠాపన జరగలేదు ఇ శంకరయ్య, గుంటూరు

ప్రజలకు అందుబాటులో లెజిస్లేటర్లు

లెజిస్లేటర్లు బాలూరకు సమీపజనవర్గాలల

'పిచ్చి కేకలు మానివేసి ధైర్యం వుంటే వచ్చే మార్చి ఎన్నికలలో తేల్చుకోండి'

—గన్నవరం సభలో మార్క్సిస్టుపార్టీకి శ్రీ వెంగళరావు సవాలు

("ఆంధ్రజ్యోతి" ప్రతినిధి)

విజయవాడ, అక్టోబరు 22 — సిద్ధాంతాల ప్రాతిపదికపై కాక, కాంగ్రెసుపై ద్వేషంతో చేతులు కలుపుతున్న జనతా మార్క్సిస్టు పార్టీల ఓటమి తప్పకుండా తప్పదని ముఖ్యమంత్రి శ్రీ జలగం వెంగళరావు దృఢవిశ్వాసం వెలిబుచ్చారు.

ఎన్నికల ప్రచారం ప్రారంభమైందని పిచ్చి పిచ్చి కేకలు వేస్తూ గన్నవరంలో నేడు జరిగిన బహిరంగసభలో ప్రసంగిస్తూ ముఖ్యమంత్రి శ్రీ వెంగళరావు మార్క్సిస్టుపార్టీని, ఆ పార్టీ పొలిట్‌బ్యూరో సభ్యుడు శ్రీ పి. సుందరయ్యను అత్యంత పరుషంగా విమర్శించారు.

శ్రీ సుందరయ్య ఇటీవల తేలప్రోలు సభలో చేసిన ప్రసంగాన్ని ముఖ్యమంత్రి ప్రస్తావించారు పిచ్చికేకలు వేస్తే, గోడల మీద వ్రాస్తే తమ ప్రభుత్వం పోదని ఆయన అన్నారు.

తాటాకు చప్పుళ్ళకు కుందేళ్ళు బెదరవు, కేకలు వేస్తే ప్రభుత్వాలు పోతే జ్యోతిషము ప్రభుత్వం తెల్లవారేటప్పటికి వుండేది. దమ్ములు వుంటే మార్చిలో జరిగే ఎన్నికలలో పోటీ చేయండి ప్రజలు ఎవరిని గెలిపిస్తారో తేల్చుకుందాం అని ముఖ్యమంత్రి సవాలు విసిరారు

కడదిన వాలు గేళ్ళుగా కాంగ్రెసు ప్రభుత్వం రాష్ట్రంలో చేసిన కృషి ప్రజలు విస్మరించలేరని, కాంగ్రెసును మళ్ళీ ఆదరించగలరన్న దృఢ విశ్వాసాన్ని శ్రీ వెంగళరావు వ్యక్తంచేశారు పార్లమెంటు ఎన్నికలలో దేశం అంతా ఒకదారిన పోతే మన రాష్ట్రంలో 42 సీట్లకు 41 సీట్లు కాంగ్రెసుకే ప్రజలు ఇచ్చారు గన్నవరం మార్క్సిస్టులకు కంచుకోట అది కూడా అన్నారు ఉద్దేశించి అని ముఖ్యమంత్రి అంటూ కాంగ్రెసును గెలిపించి నందుకు గన్నవరం ప్రాంతం ప్రజలను అభినందించారు.

గన్నవరానికి ఎల్లప్పుడు బయటి వ్యక్తి అభ్యర్థిగా వుంటున్నాడని. ఈసారైనా స్థానికుడికి అవకాశం ఇవ్వాలని కొందరు కోరారని, ఆ కోర్కెను తాము మన్నించగలమని ముఖ్యమంత్రి హర్షధ్వానాల మధ్య హామీ ఇచ్చారు బాగా. ఆలోచించి ఒక వ్యక్తి పేరును సూచించవలసిందని ఆయన వలహా ఇచ్చారు.

మార్క్సిస్టులు మళ్ళీ గన్నవరంలో పోటీచేస్తే తిరస్కరిస్తే అయ్యేట్టు ఓడించండి అని ఆయన విజ్ఞప్తి చేశారు కాంగ్రెసులో దెబ్బలాటలు వున్నాయన్న ఆశ పెట్టుకోవలదని ఆయన హెచ్చరించారు

ఆంధ్రదేశంలో తలయెత్తి మాట్లాడే హక్కు, ధైర్యం జనతా, మార్క్సిస్టు పార్టీలకు లేదని తలకిందులుగా తవ్వుచేసినా పోయినప్పటికి వారు గెలవలేక పోయారని ఈసారి కూడా అంతే అని ఆయనఅన్నారు

విజయవాడలో మార్క్సిస్టు అభ్యర్థికి డిపాజిట్ పోయింది. ఇప్పుడు జనతా పార్టీ అధ్యక్షుడుగా వున్న శ్రీ తెన్నేటి విశ్వనాథం, శ్రీ లక్ష్మీ మరి వలపుడు ఓడిపోయారు. వీళ్ళంతా మళ్ళీ తయారవుతున్నారు. వారి వల్ల విశ్వాసంలేదని ప్రజలు మళ్ళీ రుజువు చేయాలని ఆయన విజ్ఞప్తి చేశారు.

అభివృద్ధి విరోధకమైన జనతా పార్టీతో చేతులు కలిపిన మార్క్సిస్టు పార్టీ గంగలో కలిసిపోతుందని ఆయన హెచ్చరించారు జనతా పార్టీ ఒక అతుకులబొంత, దానితో కత్తి నుత్తి పార్టీ చేరింది వీళ్ళకు ఒకరి కొకరికి ఎదురు కాంగ్రెసు జనతా పార్టీలు ఒకదేవత అయితే జనతాను సమర్థిస్తారట సిద్ధాంతాలపై విశ్వాసం లేదు

కలయిక ఇది వీరి మాటలను విని ప్రజలు మోసపోరు. జనతా పార్టీకి ఒక విధానం వుందా? ధాని ఆర్థిక విధానం ఏమిటి? పేదలకు వారు ఏమి చేయబోతున్నారు? అటువంటి విధానం లేని పార్టీని సమర్థిస్తే గంగలో కలవక ఏమవుతారు? అని ముఖ్య మంత్రి ప్రశ్నించారు. జనతాతో చేతులు కలిపిన మార్క్సిస్టుపార్టీని ఆత్కూరు గ్రామంలో ఆ పార్టీ అభిమానులు తిరస్కరించారని ఆయన అన్నారు.

"మార్క్సిస్టులు ఇంత కాలం ప్రజలను మోసం చేశారు. అభివృద్ధి విరోధకులతో వారు చేతులు కలిపారు- దౌర్జన్యంతో, హింసతో ప్రజలను భయపెట్టి పారిదాలను కున్నారు అయితే వారు వచ్చులో కాలేరు. ఏ రాష్ట్రం చేయని మంచి పనులను ఆంధ్రప్రదేశ్ ప్రభుత్వం చేసింది. పన్నువాగ్దానాలను కాంగ్రెస్ ప్రభుత్వం చేయలేదు. కడదిన వాలుగేళ్ళు రాష్ట్రానికి స్వర్ణయుగం ప్రజలు కాంగ్రెసు ప్రభుత్వం కృషిని విస్మరించరు" అని ముఖ్యమంత్రి చెప్పారు.

ముఖ్యమంత్రి ఉద్వేగపూరితంగా చేసిన రాజకీయ ఉపన్యాసాన్ని సభకు హాజరైన వేలాది ప్రజానీకం అనకితో విన్నారు. పెక్కాస్థాన్లు కాంగ్రెసు కార్యకర్తలు, అభిమానులు కాంగ్రెసు అనుకూల,మార్క్సిస్టు వ్యతిరేక నినాదాలు, కేకలు వేశారు

సభకు జిల్లా కాంగ్రెసు అధ్యక్షుడు శ్రీ రేబాల బుచ్చిరామయ్య శ్రేష్ఠి అధ్యక్షత వహించారు. మంత్రులు శ్రీ పి. పరసారెడ్డి, శ్రీ జనమోలు వెంకట్రావు, పార్లమెంటు సభ్యుడు శ్రీ జలగం కొండలరావు, శ్రీమతి చెన్నుపాటి విద్య ప్రసంగించారు, గన్నవరం పర్సించ్ శ్రీ తాన్తి వెంకటేశ్వరరావు స్వాగతం పలికారు.

అంతకుముందు గన్నవరంలో అపూర్వమైన రీతిలో శ్రీ వెంగళరావుకు స్వాగతం లభించింది. మేళతాళాలతో ఊరేగించారు. వర్సంచ్ శ్రీ తాన్తి వెంకటేశ్వరరావు, వి.వి.వి బ్యాంకి డైరెక్టరు శ్రీ మూల్పూరు వెంకటేశ్వరరావు కాంగ్రెసు, యువజన కాంగ్రెసు కార్యకర్తలు ఘనంగా స్వాగతం పలికారు.

తొమ్మిది లక్షల అప్పుతో నిర్మించిన రక్షిత నీటి పథకం ఉద్ఘాటనకు ఆయన ప్రారంభోత్సవం చేశారు. శ్రీ వెలివల నీతారామయ్య గృహంలో కృష్ణాజిల్లా పేద ప్రజల కాంగ్రెసు ఆధ్వర్యాన జరిగిన సభలో ఆయన ప్రసంగించారు. శ్రీ రేబాల బుచ్చిరామ శేషయ్య శ్రేష్ఠి అధ్యక్షత వహించారు. శ్రీ కోనేరు రంగారావు స్వాగతం పలికారు. శ్రీ పిళ్ళా వెంకటేశ్వరరావు విసితవత్రం సమర్పించారు.

కృష్ణాజిల్లా మెట్ట ప్రాంతాలకు నీటి సరఫరాకు జరుగుతున్న కృషిని ముఖ్యమంత్రి వివరించారు. గన్నవరంలో 50 పడకలతో ఆసుపత్రి నిర్మించనున్నట్లు ఆయన చెప్పారు మంత్రి శ్రీ సరహారెడ్డి కూడా ప్రసంగించారు.

జిల్లా పరిషత్ హైస్కూలు స్వర్ణోత్సవ భవనాన్ని కూడా ముఖ్యమంత్రి ప్రారంభించారు. విద్యామంత్రి శ్రీ ఎం. వి. కృష్ణారావు అధ్యక్షతన సభ జరిగింది. స్వర్ణోత్సవ సంఘం తరపున డాక్టరు పి. ఎల్. రాయుడు స్వాగతం పలికారు

ధర్మల్ స్టేషన్ నీటిని మైలవరం, గన్నవరం ప్రాంతంలో అయిదారు వేల ఎకరాలకు ఇవ్వడం జరుగుతుందని ముఖ్యమంత్రి హామీ ఇచ్చారు రాష్ట్రాన్ని అన్ని రంగాలలో అభివృద్ధి చేయడానికి ఈ వాలుగేళ్ళుగా తాము కృషిచేశామని. భగవంతుడు ఇచ్చిన ఈ అవకాశాన్ని సద్వినియోగం చేసుకున్నామని ఆయన సంతృప్తి వ్యక్తం చేశారు. మంత్రులు శ్రీ పి వరసారెడ్డి, శ్రీ చనమోలు వెంకట్రావు కూడా ప్రసంగించారు,

శ్రీ చతుర్వేదుల నరసింహం ముఖ్యమంత్రికి పన్నాపత్రం సమర్పించారు. శ్రీ ముక్కామల నాగభూషణం వందన సమర్పణ చేశారు.

శ్రీ సుందరయ్య కలకత్తా, ఢిల్లీలో తిరిగి ఇక్కడకు వచ్చారని. ఆంధ్రప్రదేశ్‌లో మార్క్సిస్టు పార్టీని ఉద్ధరించడానికి పూనుకొన్నారని ఆయన వ్యంగ్యంగా అన్నారు. గన్నవరం కు ఎం. ఎల్ ఏ గా వుండి అయన ఏమి సాధించారు? కాంగ్రెసును విమర్శించడం మినహా? అని ముఖ్యమంత్రి విమర్శించారు. గన్నవరం తమకు కొత్త కాదని, అయినకంటె ముందే తాము గన్నవరంలో రాజకీయాలు నేర్చుకున్నామని అన్నారు.

మెక్సికో అధ్యక్షుని సతీమణి మదామ్ లోపెజ్ పోర్టిలో తన ఇద్దరు కుమార్తెలతో సహా మొన్న న్యూఢిల్లీలో రాష్ట్రపతి శ్రీ సంజీవరెడ్డిని కలుసుకున్నప్పటి చిత్రం

"గృహ నిర్మాణానికి బ్యాంకులు ఆర్థిక సహాయం చేసే అవకాశం లేదు"

—ఆర్థిక మంత్రి శ్రీ పటేల్ స్పష్టీకరణ

బొంబాయి, అక్టోబరు 23— ప్రజలకు గృహ నిర్మాణానికి వాణిజ్య బ్యాంకులు ఆర్థిక సహాయం చేసే అవకాశాలు లేవని కేంద్ర ఆర్థిక మంత్రి శ్రీ హెచ్. ఎం. పటేల్ చెప్పారు

పారిశ్రామిక పరపతి, పెట్టుబడిసంస్థ ఏర్పాటు చేసిన గృహనిర్మాణ ఆర్థిక సహాయసంస్థకు శ్రీ పటేల్ ప్రారంభోత్సవం చేస్తూ సాంఘికమార్పు వల్ల మొగ్గు చూపుతున్న బ్యాంకింగ్ వ్యవస్థ గృహ నిర్మాణానికి ఆర్థికసహాయం చేయాలని కొంతమంది అభిప్రాయ పడుతున్నారని ఆయన అన్నారు .

అయితే ఈ అభిప్రాయాన్ని తాను బలపరచజాలనని, ఎందువల్లనంటే ఇది ద్రవ్యోల్బణం మరింత పెరగడానికి తోడ్పడుతుందని శ్రీ పటేల్ చెప్పారు.

అంతేగాకుండా గృహనిర్మాణానికి ఎక్కువ వ్యయం కావడంలో ఋణాలను తిరిగి చెల్లించడానికి ఎక్కువ వ్యవధి అవసరం కాగలదని, బ్యాంకులు స్వల్పకాలిక ఋణాలను ఇవ్వజాలవని శ్రీ హెచ్. ఎం. పటేల్ స్పష్టంచేశారు

దేశంలో గృహ నిర్మాణానికి సంబంధించిన సమస్యలను ప్రభుత్వం ఏర్పాటుచేసిన గృహ, పట్టణాభివృద్ధి సంస్థ పరిశీలించగలదని శ్రీ పటేల్ పేర్కొన్నారు.

ఈ సంస్థ ఇండియాలోని నూరు పట్టణాలలో గృహ నిర్మాణాన్ని చేపట్టిందని ఈ పథకాలకు 200 కోట్ల రూపాయలు అప్పు కాగలదని శ్రీ పటేల్ తెలియజేశారు

ఆదోనిలో పోలీసు కాల్పులు

("ఆంధ్రజ్యోతి" విలేకరి)

ఆదోని, అక్టోబర్ 23— ఆదోని పట్టణంలో విన్న సాయంత్రం రాళ్ళదాడిలో గుంపులను చెదరగొట్టడానికి పోలీసులు బాష్పగోళ్లు గాలిలోకి కాల్పులు జరిపారు

కొన్ని ప్రాంతాలలో విన్న సాయంత్రం 4-00 గంటల నుంచి 48 గంటల పాటు కర్ఫ్యూ విధించారు

అల్లర్లు జరిగిన ప్రాంతాలలో పోలీసులు గస్తీ తిరుగుతున్నారు అల్లర్ల కారణంగా ఆర్ టి సి బస్సులు రాకపోకలు నిలిచిపోయాయి

రైళ్ళు మాత్రం మామూలుగా నడుస్తున్నాయి. పలువురు స్త్రీలు, పిల్లలు ఆదోని నుంచి మరొక పట్టణానికి తరలి వెడుతున్నారు

ఆదోనిపట్టణంలోని దుకాణాలు నిర్మానుష్యంగా వున్నాయి పరిస్థితిని అదుపులోకి తీసుకొనివస్తున్నారు

కిర్నూలు నుంచి "ఆంధ్రజ్యోతి" విలేకరి ఇంకా ఇలా వ్రాస్తున్నారు

గత రాత్రి ఆదోనికి కిర్నూలు నుంచి సాయుధ రిజర్వు పోలీసులను తరలించారట. ఇప్పటికే ఆదోనిలో 200 మంది పోలీసులు వున్నారు

జిల్లా రెవిన్యూ ఆఫీసర్ శ్రీ టి ఎస్ ఎస్ స్వామి నేడు ఎత్తికల వారితో మాట్లాడుతూ ఆదోనిలో పరిస్థితి అదుపులో వున్నదని. ఆందోళన చెందవలసిన అవసరం లేదని చెప్పారు

శ్రీమతి గాంధి వచ్చే 29 నుంచి తమిళనాడులో పర్యటన

న్యూఢిల్లీ అక్టోబర్ 23 — శ్రీమతి ఇందిరా గాంధి తమిళనాడులో అక్టోబరు 29, 31 తేదీలలో పర్యటిస్తారని శ్రీ ఎ ఆర్, అంబూరాలె తెలియజేశారు

తమిళనాడు కాంగ్రెసు కమిటీ అధ్యక్షుడు శ్రీ జి కె మూపనార్ ఆహ్వానంపై శ్రీమతి గాంధి తమిళనాడులో పర్యటిస్తున్నట్లు ఆయన చెప్పారు.

మద్రాసు మదురై, తిరుచి, చెంగల్‌పట్టు పట్టణాలలో బహిరంగ సభలలో ఆమె ప్రసంగిస్తారు

నల్ల సముద్రతీర పట్టణం సోచీకి ప్రధాని శ్రీ మొరార్జీ రాక

సోచి, అక్టోబర్ 22 — సోవియట్ యూనియన్‌లో పర్యటన జరుపుతున్న ప్రధాని శ్రీ మొరార్జీదేశాయ్ నేడు నల్ల సముద్రతీరంలోని సోచి పట్టణానికి విహారయాత్రకై వచ్చారు

"కులసంఘాల కార్యక్రమాలను రాజకీయాలతో ముడిపెట్టరాదు"

గుంటూరులో మంత్రి పల్లా వెంకట్రావు ఉద్బోధ

("ఆంధ్రజ్యోతి" ప్రతినిధి)

గుంటూరు, అక్టోబరు 23— తెలగ తదితర కుల సంఘాల కార్యక్రమాలను రాజకీయాలతో ముడిపెట్టకుండా సాంఘిక సేవ, విద్యాభివృద్ధి తదితర కార్యక్రమాల సాధనకు కృషిచేసి, సమాజంలో కుల, మత, వర్గ సామరస్యాన్ని పాదించాలని రాష్ట్ర ఇరిగేషన్ శాఖ మంత్రి శ్రీ పల్లా వెంకట్రావు పేర్కొన్నారు ఉద్బోధించారు

నేటి ఉదయం ఇక్కడి పర్‌కురి కృష్ణ వెంకటరెడ్డినాయుడు తెలగ హాస్టలు ఆవరణలో పర్‌కురి వెంకటరెడ్డి స్కూల్ భవనాలను మంత్రి శ్రీ పల్లా వెంకటరావు ప్రారంభోత్సవం చేశారు

కీర్తిశేషులు పర్‌కురి వెంకటరెడ్డి సేవలను ఆయన ప్రశంసిస్తూ, రాజకీయాల కారణంగా వివిధ కులసంఘాలలో సంఘర్షణ రావచ్చునని, అందువలన వారి మధ్య సామరస్యం అవసరమని మంత్రి అంటూ 25 రోజులలో భవన నిర్మాణం చేసిన స్కూలు కమిటీని ఆయన అభినందించారు

సభకు అధ్యక్షత వహించిన రాష్ట్ర రవాణా శాఖ మంత్రి శ్రీ చేబ్రోలు హనుమయ్య పర్‌కురి వెంకటరెడ్డి సంఘం ఆధ్వర్యంలో నిర్మించనున్న కాలేజీ కి హాస్టల్ ప్రక్కనేవున్న ఖాళీ స్థలాన్ని సమకూర్చడానికి తాను కృషి చేయగలనని హామీఇస్తూ, దానికై వెంటనే తగుచర్యలు తీసుకోవలసిందిగా మునిసిపల్ కమిషనర్‌ను ఆయన కోరారు. మట్టి పనులకు అయిదు లారీలను కూడా ఉచితంగా ఇవ్వగలనని ఆయన హామీ ఇచ్చారు

స్కూలు కార్యాలయ భవనానికి శంకుస్థాపన చేసిన రాష్ట్ర మార్కెటింగ్ శాఖ మంత్రి శ్రీ కె అప్పుదొర ప్రసంగిస్తూ, రాష్ట్రంలోని 21 జిల్లాలలోని 23 లక్షల గిరిజనుల అభివృద్ధికి తాము కృషిచేస్తున్నామని, వారితోపాటు వెనుకబడిన తెలగ ప్రజలకు కూడా ప్రభుత్వం సహాయం చేయాలని ఆయన కోరారు.

సమావేశంలో డి ఇ ఓ శ్రీ బి. వసంతకుమార్ శ్రీయుతులు ఎ. వెంకటస్వామి జె కృష్ణారావు నాయుడు. బాలకోటయ్య, యు కోటేశ్వరరావు జి. నరసింహారావు పి ఎస్ ఆర్. అంజనేయులు తదితరులు ప్రసంగించారు.

శ్రీ డి కోటేశ్వరరావు కళాశాల నిర్మాణానికి అయిదు వేల రూపాయల విరాళాన్ని ప్రకటించారు

తొలుత శ్రీ కె. గోపాలరావు స్వాగతం పలికారు శ్రీ సరహారి శంకరయ్య వందన సమర్పణ చేశారు

సంజయ్‌రాకసందర్భంగా విరాళాలు: పోలీసు అధికారుల సస్పెన్షన్

కర్నూల్, అక్టోబరు 23—గత జనవరిలో సంజయ్ గాంధి కర్నూల్ రాక సందర్భంగా విరాళాలు వసూలు చేసినందుకు ఒక ఇన్‌స్పెక్టరుతో సహా నలుగురు పోలీసు అధికారులను సస్పెండ్ చేసినట్లు కర్నూల్ ఎస్ పి శ్రీ లక్ష్మణ్ మొన్న విలేకరులకు తెలియజేశారు

వికలాంగ్ దివ్యాంగ ప్రతిపాదికగా వారిపై సమోచిత చేసిన చర్య గురించి స్పష్టంగా ఆయన చెప్పారు.

సస్పెండయిన మిగిలిన అధికారులలో ఇద్దరు ఎ ఎస్ ఐ లు, ఒక హెడ్ కానిస్టేబుల్.

పరిచయం వున్న శ్రీల గొంతులతో రికార్డుచేసిన టేపును ఉపయోగించడం ద్వారా ఈ అధికారులు కొందరు ధనవంతుల నుంచి బెదిరించి డబ్బు వసూలుచేశారని ఆరోపణ వుంది

మహాసాగరం నుంచి పర్వతాగ్రానికి" సాహస యాత్ర పరిసమాప్తి

నందప్రయాగ, అక్టోబర్ 23— "మహాసాగరం నుంచి పర్వతాగ్రానికి' అనే పేర ఎడ్మండ్ హిల్లరి వాయుకత్వాన సాగిన సాహస యాత్ర బృందంలోని ఇద్దరు పర్వతారోహకులు 1,600 మీటర్ల ఎత్తుగల "నవ్ పర్వత్" ను కడచిన మంగళవారం అధిరోహించడంతో, ఈ సాహసయాత్ర ముగిసినట్లు ఇక్కడికి ఆలస్యంగా అందిన సమాచారం వల్ల తెలుస్తున్నది. ఇండో న్యూజిలాండ్ సంయుక్త బృందం ఈ సాహసయాత్ర నిర్వహించింది.

ఈ బృందంలోని పీటర్. పిన్ విల్సన్ అనే ఇద్దరు పర్వతాన్ని అధిరోహించి పర్వతాగ్రంపై గంగా జలాలను చల్లడంలో 59 రోజులుగా సాగిన ఈ సాహస యాత్ర ముగిసింది

సాహస యాత్రకు వాయుకత్వం వహించిన ఎడ్మండ్ హిల్లరి పర్వతాన్ని అధిరోహిస్తూ అవసరుడు కావడంతో, తానై పర్వతాగ్రానికి చేరుకో పోయాడు.

రాష్ట్ర హైకోర్టు జడ్జీలకు సుప్రీంకోర్టు సర్క్యులర్లు

("ఆంధ్రజ్యోతి" ప్రతినిధి)

హైదరాబాద్, అక్టోబరు 22— ఆంధ్రప్రదేశ్ హైకోర్టు న్యాయమూర్తులకు సుప్రీం కోర్టు చీఫ్ జస్టిస్ నుంచి రెండు సర్క్యులర్లు వచ్చినట్లు తెలుస్తున్నది. ఒకటి మద్యపానం గురించి. రెండవది కేసులు త్వరగా పరిష్కరించవలసిన ఆవశ్యకత గురించి. ఆ సర్క్యులర్లు వచ్చాయి.

రెండవ సర్క్యులర్ పరిశీలించడానికి న్యాయమూర్తులతో ఒక సంఘం ఏర్పాటు చేస్తారు

మద్యపానం గురించి వచ్చిన సర్క్యులర్‌పై హైకోర్టు న్యాయమూర్తులు నిరసన తెలియజేస్తారని వినికిడి వస్తున్నది అది వ్యక్తిగత విషయమని, అధికారిక హైకోర్టు చరిత్రలో ఇంతవరకు న్యాయమూర్తులెవరూ మద్యపాన ప్రభావంతో వ్యవహరించలేదని కాబట్టి, ఈ విషయంలో మనకు నియంత్రణ అక్కరలేదనే న్యాయమూర్తులు భావిస్తున్నారు

గిరిజనాభివృద్ధికి ప్రత్యేక కేటాయింపులు, పథకాలు

—హోం మంత్రి శ్రీ చరణ్‌సింగ్ సూచన

న్యూఢిల్లీ, అక్టోబర్ 23 — గిరిజనాభివృద్ధి కోసం ప్రత్యేక కార్యక్రమాలు చేపట్టవలసిన అవసరమున్నదని హోం మంత్రి శ్రీ చరణ్ సింగ్ విన్న ఇక్కడి వక్కాణించారు. ఎంపిల కేటాయింపులు కూడా ప్రత్యేకంగా జరిగాలని ఆయన సూచించారు.

పై వరాలతోనే లాభాలు చేకూరే విధంగా ఇన్నాళ్ళు ప్రణాళికా వ్యూహం పుడేసి అట్టడుగు వర్గాలకు చెందిన శ్రద్ధ చూపలేదని ఆయన అన్నారు

వెనుకబడిన తరగతుల సంక్షేమ కేంద్ర సమన్వయ సంఘం సమావేశంలో శ్రీ చరణ్‌సింగ్ ప్రసంగించారు

సమావేశానికి హాజరైన వారిలో హోం శాఖ సహాయ మంత్రి శ్రీ ఎం.కె.లాల్ మండలి, ప్రణాళిక సంఘం సభ్యుడు శ్రీ శివరామన్, హోం శాఖ కార్యదర్శి శ్రీ టి సి ఎ. శ్రీనివాసన్ కేంద్ర మంత్రులు ప్రతినిధులు వున్నారు

జనాభాలో గిరిజనులు మిక్కిలి పేదవారని, విద్య గృహ నిర్మాణం తదితర రంగాలలో వారు పెద్దలు కులాలవారికన్న వెనుకబడి వున్నారని హోం మంత్రి చెప్పారు

గిరిజనుల ప్రస్తుత పరిస్థితికి వనిమంతా విమర్శకు లోనుకాక తప్పనిసరి వున్నారు.

గిరిజనాభివృద్ధి కోసం ఎక్కువ నిధులు కేటాయించాలంటూ పాటు, అవి ఏవర్గాలకు లోనూ తగ్గకుండా కూడా పరిరక్షించేట్టుగా చేయాలని శ్రీ బంగ్ సింగ్ సూచించారు.

గిరిజనుల సమస్యల పరిశీలనకై శ్రీ దివిక లాల్ మండల్ నాయకత్వాన, వ్యవసాయ, ఆరోగ్య విద్య హోంశాఖ ప్రతినిధుల బృందం గిరిజన ప్రాంతాలలో నెల రోజులు పర్యటించాలని శ్రీ చరణ్ సింగ్ సూచించారు.

గిరిజనులు తమకాళ్ళపై తాము నిలబడేట్టు చూడాలని శ్రీ ధనక్‌లాల్ మండల్ అన్నారు వారికి విద్య గరపడానికి ఎక్కువ ప్రాధాన్యత ఇవ్వాలన్నారు

గత ఏడాది గిరిజనాభివృద్ధికి 190 కోట్ల రూపాయలు కేటాయించారు. ఈ ఏడాది 250 కోట్లు కేటాయించారు అలాగే కేంద్రం ప్రత్యేక సహాయం 50 కోట్లు వుంటుంది

అంతర్రాష్ట్రమైన హరిజన మహిళ ప్రత్యక్షం

("ఆంధ్రజ్యోతి" విలేకరి)

నెల్లూరు, అక్టోబరు 23— ఆత్మకూరు తాలూకా నారంపేట గ్రామానికి చెందిన ఒక హరిజన మహిళ శ్రీమతి అచ్చమ్మపై కొంతమంది ఇటీవల ఒక కట్టుకథను కల్పించారు

శ్రీమతి అచ్చమ్మ నారంపేట గ్రామంలో కొన్ని రోజులు కనపడని కారణంగా ఆ గ్రామంలోని ప్రత్యర్థులు స్థానిక శాసనసభ్యుడు. ఆతని అనుచరుల సహాయంతో ఆమెను అంతర్ధానం చేశారని పోలీసు స్టేషన్‌లో ఫిర్యాదు చేశారు

అయితే శ్రీమతి అచ్చమ్మ ఆత్మకూరు గ్రామానికి వచ్చి తన జ్యూడిషియల్ వర్క్షాప్ మేజిస్ట్రేట్ ముందు తనను అంతర్ధానం చేశారన్న ఆరోపణ అవాస్తవమని, వ్యక్తిగత కారణాలపై తాను బెంగుళూరు వెళ్ళివచ్చినట్లు సాక్ష్యం ఇచ్చింది. ఈ లోపల ప్రత్యర్థులు ప్రధాన మంత్రికి, ముఖ్యమంత్రి తదితరులకు శ్రీమతి అచ్చమ్మ అంతర్ధానంపై టెలిగ్రాములు ఇవ్వడం వగైరాల ద్వారా ఎంతో గడబిడ చేశారు

దూరదర్శన్ ప్రారంభం

(1 వ పేజ తరువాయి)

ప్రకటించారు తన సూచనను ఆమోదించి దూరదర్శన్ కొనుగోలుకై పేలకు సహాయం చేసే మిత్రం ముందుకొచ్చిన ముఖ్యమంత్రిని ఆమె అభినందించారు

రవీంద్రధారతలో నేటి సాయంత్రం ఆరు గంటలకు మంగళవాయిద్యాలతో రాష్ట్రపతికి స్వాగతం పలికారు.

శ్రీ కొంగర జగయ్య దూరదర్శన్ కేంద్రం గురించి పరిచయ వాక్యాలు పలుకుతుండగా గంట కార్యక్రమం నడిచింది

ఆస్థానకవి దాశరథి శుభాకాంక్షలతో కార్యక్రమాలు ప్రారంభమయ్యాయి "మా తెలుగుతల్లి" బృందగానం, లామకలాపం వంటి కార్యక్రమాలు రాష్ట్రపతి తిలకించారు.

రాష్ట్ర పోలీసు అధికారుల సస్పెన్షన్

("ఆంధ్రజ్యోతి" ప్రతినిధి)

హైదరాబాద్, అక్టోబరు 22— ఆంధ్రప్రదేశ్ హైకోర్టు న్యాయమూర్తులకు సుప్రీం కోర్టు చీఫ్ జస్టిస్ నుంచి రెండు సర్క్యులర్లు వచ్చినట్లు తెలుస్తున్నది. ఒకటి మద్యపానం గురించి. రెండవది కేసులు త్వరగా పరిష్కరించవలసిన ఆవశ్యకత గురించి. ఆ సర్క్యులర్లు వచ్చాయి.

రెండవ సర్క్యులర్ పరిశీలించడానికి న్యాయమూర్తులతో ఒక సంఘం ఏర్పాటు చేస్తారు

మద్యపానం గురించి వచ్చిన సర్క్యులర్‌పై హైకోర్టు న్యాయమూర్తులు నిరసన తెలియజేస్తారని వినికిడి వస్తున్నది అది వ్యక్తిగత విషయమని, అధికారిక హైకోర్టు చరిత్రలో ఇంతవరకు న్యాయమూర్తులెవరూ మద్యపాన ప్రభావంతో వ్యవహరించలేదని కాబట్టి, ఈ విషయంలో మనకు నియంత్రణ అక్కరలేదనే న్యాయమూర్తులు భావిస్తున్నారు

శ్రీమతి గాంధి వరీయుల ఒత్తిడులకు తలొగ్గరాదని శ్రీ బ్రహ్మానందరెడ్డి నిర్ణయం?

("ఆంధ్రజ్యోతి" ప్రతినిధి)

న్యూఢిల్లీ, అక్టోబర్ 22— శ్రీ బ్రహ్మానందరెడ్డిని తొలగించేందుకు ఎ ఐ. సి. సి. ప్రత్యేక సమావేశానికై రిక్విజిషనిస్టులు తమ నోటీసు పంపే రోజు సమీపిస్తున్న కొలది శ్రీ రెడ్డి ఏకాకిఅవుతున్న మాచనలు కానవస్తున్నాయి రాజ గురించి మాట్లాడుతున్న కాంగ్రెసు నాయకులకు ఆయన దూరమౌతున్నారు.

ప్రస్తుత వివాదం ఎలా పరిణమించినప్పటికి శ్రీమతి గాంధి మద్దతుదార్లు ఒత్తిడికి లొంగిరాదని శ్రీ బ్రహ్మానందరెడ్డి దృఢ సంకల్పంతో వున్నట్లు ఆయనకు సన్నిహితులైన వారిద్వారా తెలుస్తున్నది.

పార్టీ అధ్యక్ష పదవిలో, వున్న వారిని కొంగిరిచడానికి పార్టీ నిబంధనావళిలో నిబంధన ఏదీలేదు. ఒత్తిడివల్ల శ్రీ బ్రహ్మానందరెడ్డి రాజీనామా చేస్తే కప్పు రిక్విజిషనిస్టులు పార్టీ నియమావళి ప్రకారం చేయగలిగిందేమీ లేదు.

ఒక వేళ పార్టీలో చీలిక సంభవించినా ఎన్నికల చట్టం ప్రకారం పార్టీ అసలు, ఎన్నికల చిహ్నం, పార్లమెంటులోను శాసనసభలలోను మెజారిటీకల వర్గానికే చెందుతాయి.

ఈ కారణంవల్లనే శ్రీమతి గాంధి మద్దతుదార్లు సీనియర్ కాంగ్రెస్ నాయకులకు వివిధ రకాల రాజీ ప్రతిపాదనలు చేయడం ప్రారంభించారు.

శ్రీమతి గాంధి వైపు కూడా కొంత సడలిపట్టు శ్రీ రెడ్డి, శ్రీ దేవరాజ్‌లకు ఆమె దగ్గర కుటాకాంక్షలు తెలుపడంతో వ్యక్తమౌతున్నది పాత్రికేయులతో తనకు సన్నిహితులైన వారితో ఆమె ఇష్టాగోష్ఠి జరుపుతున్నారు.

19 న జరిగిన ప్రధాని పదవికై యత్నిస్తున్న సమయంలో అన్ని వర్గాలవారి మద్దతు అవసరమని భావించిన సందర్భంలో ఆమె ఇలాంటి సమావేశాలు జరుపుతుంటే వారు

పార్లమెంటు సభ్యుడు శ్రీ డి పి. సింగ్ నివాసంలో శ్రీమతి గాంధి ఇష్టాగోష్ఠి సమావేశం 90 నిముషాల సేపు జరిగింది దానిలో పాల్గొన్న జర్నలిస్టులలో అధిక సంఖ్యాకులు సంజయ్ శుక్లా ముఠా దౌష్ట్యాలకు గురయినవారే

పార్టీలో చీలిక నివారించాలని కొందరు సీనియరు నాయకులు కాంక్షిస్తున్నారు. శ్రీ పి సుబ్రహ్మణ్యం. శ్రీ స్వర్ణ సింగ్ ఆ వర్గంలో వున్నారు

శ్రీమతి ఇందిరాగాంధికి అనుకూలమైన రాజీప్రతిపాదనను వారెంతవరకు పాదించగలరనేది. శ్రీ బ్రహ్మానందరెడ్డి ఎంత మేరకు తలొగ్గుతారనే దానిపై ఆధారపడి వున్నది.

శ్రీమతి ఇందిరాగాంధికి తలొగ్గడంకన్నా వీగిపోవలసివచ్చినా తుదివరకు శ్రీ బ్రహ్మానందరెడ్డి ప్రతిపాదిస్తారని ఆయన సన్నిహితులు, పత్రికా ప్రతినిధులు ప్రశ్నలకు ఆయన సమాధానాలవల్ల వ్యక్తమౌతున్నది.

కేంద్రంలో అయినా రాష్ట్రాలలోనైనా ఆయా కాంగ్రెస్ నాయకులు ఆలోచించే వైఖరికి ప్రేరణ ఏమిటనే ప్రశ్న ఉత్పన్నమౌతుంది వ్యవస్థీకృతమే అట్టి ప్రేరణ అని కాంగ్రెస్ సంస్థలో ఏ ఒక పరిశీలకుడు సమాధానమిచ్చారు శ్రీమతి ఇందిరా గాంధి ఎత్తు గడలకు తలొగ్గడం కన్నా. ఆదర్శాలకై పోరాడి వాటికై బలి అయినప్పుడు సంతృప్తి శ్రీ బ్రహ్మానందరెడ్డి కాంక్షి కావచ్చునని ఆపరిశీలకుడు పేర్కొన్నారు

గుంటూరు సబ్‌జైలులో లాఠీ చార్జీలపై న్యాయ విచారణ

పౌర హక్కుల కార్యాచరణ కమిటీ కార్యదర్శి విజ్ఞప్తి

("ఆంధ్రజ్యోతి" ప్రతినిధి)

గుంటూరు, అక్టోబరు 22— ఈ నెల

ది సింగరేణి కాలరీస్ కంపెనీ లిమిటెడ్

టెండరు నోటీసు

దిగువ పేర్కొనబడిన వనులు చేయుటకుగాను ఏ. డబ్ల్యు. డి. రెజిస్టేషను మరియు సింగరేణి కాలరీస్ కంపెనీ లిమిటెడ్‌లో రిజిస్టరు కాబడిన ప్రసిద్ధి చెందిన వంశాల నుండి దిగువ సంతకందారునిచే సీల్డు టెండర్లు కోరబడుతున్నవి.

పని పేరు	వనుల విలువ	టెండరు ఫారం ఖరీదు	టెండరు పారం జమీదు	టెండరు కాలము
రామకృష్ణాపూర్ శ్రీరాంపూర్ నెం. 1 ఇంక్లయిన్‌వద్ద స్టీల్ గేంట్రీ మరియు ఎకింగ్ ఫ్లోర్ (సివిల్ వనులు) 50 H.P. పానాపాస్, 150 H.P. హాలర్ షెడ్, కేంటిన్ ఎక్సపెన్స మేగజైన్ 907 కిలోలు (2,000 పౌండులు) కర్ర, లాంచ్ కేబిన్ (3,000 లాంచ్స్) మరియు రెస్ట్ షెల్టర్, ఇంక్లైన్ షెడ్స్ మరియు స్మాల్ షిల్టర్ షెడ్ నిర్మాణం.	రు 3,85,000/-	రు 7,700/-	రు 20/-	మార్కెట్ అక్షర తేదీనుండి నెలన్నర రోజులు

1. టెండరు ఫారములు ది. 14-11-1977 సాయం గం॥ 4-00 ల వరకు అమ్మబడును.
2. టెండర్లు ది. 18-11-1977 సాయం గం॥ 3-00 ల వరకు తీసుకొనబడును.
3. టెండర్లు ది. 18-11-1977 ఉదయం గం॥ 10-00 లకు తెరవబడును.
4. టెండరు ఫారము ఆయా మొత్తాల షెడ్యూలు మరియు స్పెసిఫికేషన్లతో అడిషనల్ జనరల్ మేనేజరు. డి. ఎస్. ఎ. కం. లిమిటెడ్. P.O బెల్లంపల్లి లేక అడిషనల్ జనరల్ మేనేజరు డి. ఎస్. ఎ. కం. లిమిటెడ్. రామగుండం డివిజన్ P. O. గోదావరిఖని వారి కార్యాలయమువద్ద అమ్మబడును. వీటిని కార్యాలయం పనిచేయు దినములందు ఉ॥ గం॥ 9-30ల నుండి సా॥ గం॥ 4-00 ల వరకు ఆ పనికి ఎదురుగా ఇవ్వబడిన మొత్తం చెల్లించి పొందవచ్చును.
5. దరావత్తు అడిషనల్ జనరల్ మేనేజర్ బెల్లంపల్లి కాలరీస్. బెల్లంపల్లి లేక అడిషనల్ జనరల్ మేనేజరు. రామగుండం డివిజన్స్ ఏ. ఓ. గోదావరి ఖని వారి కార్యాలయమునందు నగదు లేక బాంక్ పే ఆర్డర్ డిపాజిట్ రశీదు (ఎస్. సి. కం. లిమిటెడ్ కొత్తగూడెం కాలరీస్ వారికి ఎంబార్సు చేయబడినవి) రూపంలో డిపాజిట్లు చేయవలెను. ఎర్నెస్టుమనీ రశీదు లేదా బ్యాంక్ పే ఆర్డర్ డిపాజిట్లు రశీదు టెండరు ఫారమ్‌తో జతపరచి పంపాలి. మరియు అట్లుచేసినట్లు సీల్డు టెండరు కలిగిన కవరుపై వ్రాయవలెను. అట్లు చేయని ఎడల టెండరు నిరాకరించబడును. ఎర్నెస్టుమనీ క్రింద పేర్కొనబడిన వస్తువులలో వున్న బిల్లులను, డిపాజిట్లను పరిచేయమను అభ్యర్థనలు అంగీకరించబడవు. బ్యాంకు గ్యారంటీలు అంగీకరించబడవు.
6. టెండరు పంతకందారు ఏ టెండరునైనా పూర్తిగా లేదా పాక్షికంగా అంగీకరించుటకు లేదా టెండరునైనా లేదా అన్ని టెండర్లను నిరాకరించు అధికారము రిజర్వు చేసుకొనియున్నారు.
7. కంట్రాక్టర్లు 1970 కాంట్రాక్టు లేబర్ చట్టం (రెగ్యులేషన్ అండ్ అబాలిషన్) మరియు 1971 కాంట్రాక్టు లేబరు సెంట్రల్ రూల్స్ (రెగ్యులేషన్ అండ్ అబాలిషన్) నియమములను పైపెన్సు పొందవలెను.
8. షరతులతో కూడిన టెండర్లు అంగీకరించబడవు.

కొత్తగూడెం కాలరీస్
తేదీ 6-10-1977
77 Advt/77-78

ఫర్ జనరల్ మేనేజరు

ఆంధ్రప్రదేశ్ ప్రభుత్వము—మేజర్ ప్రాజెక్టుల డిపార్టుమెంటు

ఆఫీస్ ఆఫ్ ది సూపరింటెండింగ్ ఇంజనీర్: నాగార్జునసాగర్ కెనాల్స్ సర్కిల్, దర్శి (523 247) ప్రకాశం జిల్లా

టెండరు నోటీసు నెం. 9/77—78

Dis No. 1709 M dt. 12-10-1977

టెండరు షెడ్యూళ్ళకు విన్నంగా వున్న టెండర్లు పూర్తిగా తిరస్కరించబడునని గమనించవలెను.

దిగువ తెలియపర్చబడిన వనులు లంప్‌సం కంట్రాక్టు పద్ధతిపై చేయుటకుగాను సీలువేసిన టెండర్లు రిజిష్టర్డు సివిల్ కంట్రాక్టర్లు/ప్రసిద్ధి చెందిన సంస్థలు మరియు సూపరింటెండింగు ఇంజనీరు ఎన్. ఎస్. కెనాల్స్ సర్కిల్, దర్శి. ప్రకాశం జిల్లా ఆంధ్రప్రదేశ్ వారిచే ఆమోదం పొందిన కంట్రాక్టర్ల నుంచి 21-11-1977 తేదీ గం. 15-00ల వరకు సూపరింటెండింగు ఇంజనీర్ ఎన్. ఎస్. కెనాల్స్ సర్కిల్, దర్శి, ప్రకాశంజిల్లా ఎ.పి. వారిచే తీసుకోబడి తిరిగి అదేరోజు గం 15-30లకు తెరువబడును

క్ర నెం॥	పనియొక్క పేరు	ఎర్నెస్టుమనీ డిపాజిట్	పేమెంటు అకౌంట్స్ ఆఫీసరు	టెండరు షెడ్యూలు ఖరీదు	కాంట్రాక్టు కాలము	టెండరు చేయుటకు అర్హతగల కాంట్రాక్టర్లు తరగతి
(1)	(2)	(3)	(4)	(5)	(6)	(7)
1.	దర్శి బ్రాంచి కాలువ కి.మీ. 11,676 నుండి కి. మీ 11,711 వరకు (మై 6/7+042 నుండి 7/2+162 వరకు) మట్టిపని త్రవ్వకం,	రు. 5700/-	ఎ. ఎ. ఓ. యస్. యస్. ప్రాజెక్టు, ఒంగోలు	రు. 63/-	12 నెలలు	క్లాసు III మరియు అపైన
2.	దర్శి బ్రాంచి కాలువ కి. మీ. 19,09 నుండి 19 714 వరకు (మై 11/6+351 నుండి మై 12/2+571 వరకు) మట్టిపని త్రవ్వకం	9,000/-	—డిటో—	63/-	15 నెలలు	క్లాసు II మరియు అపైన
3.	దర్శి బ్రాంచి కాలువ కి.మీ. 11,012 (మై 6/6+500) వద్ద వర్షపు ఎస్కేప్ నిర్మాణం	1,820/-	—డిటో—	58/-	6 నెలలు	కొత్త క్లాసు IV మరియు అపైన
4.	రాజానగరం మేజర్ కొరకు దర్శి బ్రాంచి కాలువపై కి. మీ. 19 714 (మై 12/2+571)-వద్ద రెగ్యులేటర్ కం-ఆర్చెస్ స్లూయిస్ నిర్మాణం	2,020/-	—డిటో—	58/-	9 నెలలు	కొత్త క్లాసు IV మరియు అపైన
5.	దర్శి బ్రాంచి కాలువ కి. మీ. 24,627 (మై 15/2+296) వద్ద యు. టి. నిర్మాణం	3,180/-	—డిటో—	58/-	9 నెలలు	కొత్త క్లాసు IV మరియు అపైన
6.	దర్శి బ్రాంచి కాలువ కి. మీ. 28 449 (మై 16/3+836) వద్ద వర్షపు ఎస్కేప్ నిర్మాణం	1,620/-	—డిటో—	58/-	6 నెలలు	కొత్త క్లాసు IV మరియు అపైన
7.	కి. మీ. 29.48 (మై 16/3+436) వద్ద యు. టి. నిర్మాణం	4,400/-	—డిటో—	58/-	6 నెలలు	క్లాసు III మరియు అపైన

టెండరు షెడ్యూళ్ళు కొరకు పెట్టుకొనే దరఖాస్తులు సూపరింటెండింగ్ ఇంజనీర్, ఎన్.ఎస్. కెనాల్స్ సర్కిల్, దర్శి, ప్రకాశం జిల్లా ఆంధ్రప్రదేశ్ వారిపేర 7-11-1977 తేదీ సాయంత్రం గం. 5-00 ల వాటికి లేదా అలోపుగాని అందునట్లు పంపాలి.

దరఖాస్తులతోపాటు 10/77 తర్వాత పే అండ్ అకౌంట్స్ ఆఫీసర్, నాగార్జునసాగర్ ప్రాజెక్టు ఒంగోలు వారిపేర తీసుకున్న డిమాండ్ డ్రాఫ్టు మరియు రిజిస్ట్రేషన్ అయినట్లు రూపే దాఖలా పత్రం జతపరచి పంపాలి.

టెండరు షెడ్యూళ్ళు సూపరింటెండింగ్ ఇంజనీర్. ఎన్. ఎస్. కెనాల్స్ సర్కిల్, దర్శి. ప్రకాశం జిల్లా. ఆంధ్రప్రదేశ్ వారి కార్యాలయమునందు 14-11-77 నుండి 18-11-77 వరకు అన్ని పనిచేయు దినములందు ఇవ్వబడును. ఏ కారణము చూపకుండానే ఏ టెండరునైనా లేదా అన్ని టెండర్లను తిరస్కరించు అధికారము సూపరింటెండింగ్ ఇంజనీర్, ఎన్. ఎస్. కెనాల్స్ సర్కిల్, దర్శి ప్రకాశం జిల్లా ఆంధ్రప్రదేశ్ వారు రిజర్వు చేసుకొనియున్నారు. టెండరు షెడ్యూళ్ళ ఖరీదు ఎట్టి పరిస్థితులలోను వాపసు ఇవ్వబడదు

(సం) సి. వి. సుబ్బారాయుడు,
సూపరింటెండింగ్ ఇంజనీర్,
ఎన్. ఎస్. సి. సర్కిల్—దర్శి.

అధినాయకత్వంలో విభేదాల వల్ల పార్టీ సమైక్యత దెబ్బతినలేదు"

—శ్రీ వి. బి. రాజు వివరణ

హైదరాబాద్, అక్టోబరు 23—"పార్టీ అధినాయకత్వంలోని విభేదాలవల్ల కాంగ్రెస్ మూల సంస్థకెక్కువ దెబ్బతినలేదని, అది కలసి వచ్చినట్లుగానే వున్నదని" ఎ.ఐ.సి.సి. స్థానాధ్యక్షుడర్శి శ్రీ వి. బి. రాజు మొన్న ఇక్కడ పత్రికా ప్రతినిధుల గోష్ఠిలో పేర్కొన్నారు.

"నా అవగాహనమట్టి ఇప్పుడు వున్నా యుంటున్న విభేదాలు ఏదైనా మౌలిక సిద్ధాంతాలకి కాని కార్యక్రమానికి సంబంధించినవికావు. అవి కేవలం ఏవో కొన్ని అపోహలవల్ల ఏర్పడినవి మాత్రమే" అని ఆయన అన్నారు.

దరిన పెరుగుదలకు వ్యతిరేకంగా ఆందోళన సాగించాలని, శ్రీమతి గాంధి రాజకీయ జీవితోద్దేశ పూరితమై అధికారానికు వ్యతిరేకంగా ప్రదర్శనలు నిర్వహించాలని పార్టీ నాయకత్వం విజ్ఞప్తి చేసినప్పుడు కాంగ్రెసు వర్గస్థ యావత్తు ఆ విజ్ఞప్తులకు అనుగుణంగా వ్యవహరించిందని ఆయన అన్నారు.

పార్టీ అధ్యక్షుని గద్దెదింపడానికి సంకల్పాల ఉద్యమం పొందించడమనేది పార్టీరాజకీయ సంప్రదాయం కాదని శ్రీ రాజు అన్నారు. ఈనాడు కాంగ్రెసు సమైక్యమైన రాజకీయపక్షంగా కొనసాగేలా చూడడం ప్రతి కాంగ్రెసు కార్యకర్త గుర్తుతెరగైన బాధ్యతలనియన అన్నారు. ప్రజలు జనతా పార్టీ వల్ల అసంతృప్తి చెందిన, కాంగ్రెస్ తిరిగి పుంజుకుంటున్న ఈ తరుణంలో ఇది మరింత అవసరమని ఆయన అన్నారు.

1969 లో చీలికను గురించి ఒక విధే కరి ప్రస్తావించగా, అప్పటికి, ఇప్పటికి మరి స్థితిలో తేడా వున్నదని ఆయన అన్నారు. ఈనాడు కాంగ్రెసు కార్యకర్తలలో సిద్ధాంత పరమైన విభేదాలు వచ్చాయని. వలితంగా రెండుగా చీలిపోయిందని ఆయన అన్నారు. అలాంటి సైద్ధాంతిక విభేదాలు ఈ నాడు ఏ మాత్రం లేవని శ్రీ రాజు పేర్కొన్నారు.

పార్టీ తిరిగి పుంజుకుంటున్న ఈ తరుణంలో దానిని బలిపెట్టాలని ఎవరూ వాంఛించరాదని ఆయన వ్యాఖ్యానించారు.

కాంగ్రెస్ పార్టీలో చీలిక నివారణకై యత్నాలు

—మహారాష్ట్ర ముఖ్యమంత్రి ప్రకటన

నాగపూర్, అక్టోబరు 22— కాంగ్రెస్ పార్టీలో చీలిక నివారించడానికి శ్రీమతి గాంధి అనుకూల, ప్రతికూల వర్గాల మధ్య వంక్షోభాన్ని పరిష్కరించడానికి రిక్లిలో యత్నాలు జరుగుతున్నాయని మహారాష్ట్ర ముఖ్యమంత్రి శ్రీ వసంత్‌దాదా పాటిల్ విన్న ఇదిక్కడ వెల్లడించారు

"పార్టీ జాతీయ స్థాయిలో చీలికవస్తే, మహారాష్ట్ర వంటి రాష్ట్రాలపై దాని ప్రభావం వుండగలదని" ఆయన అన్నారు.

రిక్విజిషన్‌పై సంతకంగా మహారాష్ట్ర ఎ. ఐ. సి. సి సభ్యులెందరని ప్రశ్నించగా "సంతకం చేయడం, చేయకపోవడంలో జానెవరిని విరోధించలేదని ఆయన అన్నారు.

తన మంత్రివర్గ సభ్యులలో సీనియర్ మంత్రి అయిన శ్రీ వైశె మోహిశె రిక్విజిషన్ యత్నాన్ని విరమిస్తూ ఒక ప్రకటన చేశారని, ఆయన ఢిల్లీకి వెళ్ళి శ్రీ చవాన్‌ను కలుసుకొన్నారని ఆయన పేర్కొన్నారు.

ఈ విభేదాలను తొలగించడమెలాగనే విషయం కాంగ్రెస్ వాదులందరికీ ఆందోళన కలిగిస్తున్నదని ఆయన అన్నారు.

సమష్టి నాయకత్వం వాదన కన్నీటి తుడుపు మాత్రమే

—కాంగ్రెసు ఎం. పి. శ్రీ సాతే విమర్శ

నాగపూర్, అక్టోబరు 23— సమష్టి నాయకత్వాన్ని గురించి కాంగ్రెసు నాయకులు మాట్లాడడం కేవలం "కన్నీటి తుడుపు" వంటదేనని శ్రీమతి ఇందిరా గాంధికి గట్టిమద్దతుదారు అయిన శ్రీ వి. ఎ. సాతే వ్యాఖ్యానించారు కాంగ్రెసు నాయకత్వంలో శ్రీమతి గాంధికి స్థానం లేకపోయినట్లయితే కాంగ్రెసు కార్యకర్తలలో అధిక సంఖ్యాకులు అలాంటి నాయకత్వాన్ని అంగీకరించబోరని ఆయన అన్నారు.

శ్రీ సాతే విన్న ఇక్కడ పత్రికా ప్రతినిధులతో మాట్లాడుతూ, శ్రీమతిగాంధి కాంగ్రెసు పార్టీలో ఏ పదవీ అధిష్ఠించకుండా చూడాలని పార్టీ అధ్యక్షుడు శ్రీ బ్రహ్మానంద రెడ్డి, పార్టీ హూజీ అధ్యక్షుడు శ్రీ డి. కె. బరువా వ్రాయబట్టిస్తున్నారనిఆయనఅన్నారు. శ్రీమతి గాంధిని వ్యతిరేకించే మిగతా నాయకులలో శ్రీ వై. బి. చవాన్, శ్రీ చంద్రజిత్ యాదవ్ కూడా వున్నారని ఆయన అన్నారు.

ఇంతకు ముందు జరిగిన కాంగ్రెసు పార్లమెంటరీ పార్టీ పర్యవసాన సమావేశంలో తాను ఇక్కడ ఏ కక్షిత్తీ పార్టీపై ఆధిక్యతను చెలాయించడాన్ని ప్రోత్సహించబోమని ఈ నాయకులు పేర్కొన్నారని, శ్రీమతి గాంధి పార్టీలో ఏదైనా పదవిని చేపడితే ఆమె తన పదవి కార్యకర్తలు, ప్రజలమద్దతుతో పార్టీలో ఉన్నత స్థానాన్ని పొందగలరని, అది ఈ నాయకులకు ఇష్టంలేదని ఆయన విమర్శించారు.

శ్రీమతి గాంధి పార్టీ అధ్యక్షురాలు కావడానికి అంగీకరించారా? అని అడిగిన ప్రశ్నకు "ఇందుకు అంగీకరించవలసిందిగా మేము ఆమెను ఒత్తిడి చేస్తున్నాము. అయితే కనీసం ఒక్కసారికూడా ఆమె అందుకు సుముఖత చూపలే"దని శ్రీ సాతే సమాధానం చెప్పారు.

ఎ. ఐ. సి. సి రిక్విజిషన్ సమావేశానికి పంతకాల పేకరణ ఉద్యమాన్ని శ్రీమతి గాంధి ఆమోదించారా? అని అడుగగా దానిని ఆమె వ్యతిరేకించలేదు. ఖండించలేదని ఆయన అన్నారు.

జరగబోవు ఎ. ఐ. సి. సి సమావేశానికి ముందు ఆంధ్రప్రదేశ్‌కు చెందిన కాంగ్రెసు నాయకుల బృందం శ్రీమతి గాంధిని తమ రాష్ట్రంలో పర్యటించవలసిందిగా కోరినపుడు "నా పనిన ఉండే వారికోసమే నేను ప్రచారం చేస్తాను. అంతేకాని. ఎన్నికలలో గెలుపొందడానికి నా సహాయం స్వీకరించి, ఆ తర్వాత నన్ను వెన్నుపోటు పొడిచేవారికోసం నేను ప్రచారం చేయను" అని ఆమె సమాధానం చెప్పారని శ్రీ సాతే పేర్కొన్నారు.

రాష్ట్ర జనతా పార్టీ కార్యదర్శిగా శ్రీ సత్యనారాయణరెడ్డి

("ఆంధ్రజ్యోతి" ప్రతినిధి)

హైదరాబాద్, అక్టోబర్ 23 — అఖిల భారత జనతాపార్టీ అధ్యక్షుడు శ్రీ చంద్రశేఖర్ నుంచి వచ్చిన ఉత్తరం ప్రకారంగా రాష్ట్ర జనతాపార్టీ ప్రధాన కార్యదర్శులలో ఒకరిగా శ్రీ ఎస్. సత్యనారాయణను చేర్చుకొన్నట్లు రాష్ట్ర జనతాపార్టీ అధ్యక్షుడు శ్రీ తెన్నేటి విశ్వనాథం నేడొక ప్రకటనలో తెలియచేశారు.

వర్గీకృత ప్రకటనలు

ప్రకటన

పబ్లిక్ నోటీసు నెం 4 మేము అనివార్య కారణములవలన పోటీ నిలిపివేయబడుచున్నది. పోటీదారు గమనించి మాతో సహకరించ ప్రార్థన.

రాజేశ్వరీ ప్రింటర్స్ విజయవాడ-3

కోరు నోటీసు

ప్రకటన

శ్రీ విజయవాడ సబార్డినేటు జడ్జి కోర్టులో
E. P. No. 9/77 on V. D. M. C. O. S. 2184/73
నందవర్తి కృష్ణమూర్తి D. H. R
VS.
1. చందలూరి ఉమామహేశ్వరరావు.
2. చందలూరి శ్రీశైల మల్లికార్జునరావు
J. D. R. S.
పై నెంబరు E. P. నందు 2 J. D. R కు Salenotice నిమిత్తం ది. 27-10-77 తేదీకి వాయిదా వేయబడినది. ఆరోజు పగలు 11 గంటలకు 2 J. D. R పై కోర్టువారి యెదుట హాజరై ఆస్తిపంపిణీలు తెలుపుకోవలెను. లేనియెడల పరోక్షమందు తీర్పునివెదరు

S. V. శేషాచలపతిశర్మ
M.A.LL.B D.H.R. అడ్వకేటు

కోర్టు నోటీసు

పబ్లిపబ్లికేషన్ పేటు కోర్టులో
O.S 14 Of 1977.
పిన్నమనేని సాంబశివరావు — వాది
ఎదిరి
యార్లగడ్డ నాగేశ్వరరావు
యార్లగడ్డ పార్థసారథి — ప్రతివాదులు
నోటీసు

ఈ దావాలో 1వ ప్రతివాదికి నోటీసు నిమిత్తం 29-10-1977 తేదీన వాయిదా అయియున్నది 1వ ప్రతివాది ఆ తేదీ ఉదయం గం॥ 11-00 లకు పై కోర్టుకు హాజరై ఆక్షేపణలున్నయెడల తెలుపుకొనవచ్చును. లేనిచో అతడు ఎక్స్‌పార్టీ చేయబడి దావా అతని పరోక్షమున తీర్మానించబడును

ఇట్లు
మద్దినేని వీరరాఘవయ్య,
ఎం ఎ.; బి యల్.
వాదిరపు అడ్వొకేటు

టెండరు నోటీసు

ప్రొద్దుటూరు మునిసిపాలిటి

1977-78 సంవత్సరమునకు పబ్లిక్ హెల్తు వాన్ పబ్లిక్ హెల్తు సిబ్బందికి 1977-78వ సంవత్సరమునకు యూనిఫారము కుట్టుటకు సీలు వేసిన టెండర్లు 4-11-1977వ తేదీన సాయంత్రం 4 గంటలకు, ప్రొద్దుటూరు మునిసిపల్ కమీషనరు గారికి చేరునట్లు కోరడమైనది. అదే రోజు 4-30 గంటలకు హాజరైన టెండరుదార్ల సమక్షములో టెండర్లు తెరువబడును.

టెండరుతోపాటుధరావత్తు రూ50-00లు మునిసిపల్ ఖజానాలో చెల్లించి రసీదు జత పరచవలెను.

టెండరు షెడ్యూలు ఫారములు ఆఫీసు పనిచేయు వేళలలో రూ 5-00లు చెల్లించి 21-10-77 తేదీనరకు పొందవచ్చును. సంబంధపని ఆఫీసు ఆవరణలో జరుగవలెను ఇతర విషయములు ఆఫీసు పనిచేయు వేళలో క్యాషిటరీ సూపర్‌వైజరు ద్వారా తెలుసుకొనవచ్చును.

(సం॥) కె. ఆంజనేయులు
ప్రొద్దుటూరు కమీషనరు మరియు
19-10-77 స్పెషల్ ఆఫీసరు.

ఏజెంట్లు కావలెను

మా ఎం. వి. ఎ - 4 కూపెర్ కంపెనీ ఆటోమోటివ్ డీజల్ ఇంజన్లను కృష్ణా, గుంటూరు, ప్రకాశం, నెల్లూరు, కర్నూలు, అనంతపురం, కడప, చిత్తూరు, కరీంనగర్, వరంగల్, ఖమ్మం జిల్లాలలో అమ్ముట కొరకు ఆటోమోటివ్ డీజల్ ఇంజన్లలో ఆసక్తి, అనుభవము వున్నవారు ఏజెన్సీ కొరకు తమ పూర్తి వివరములతో:

మెస్సర్స్ జాన్ బ్రదర్స్,
20-A, పెయింట్ జాన్ రోడ్డు,
సికింద్రాబాదు - 500 025 కు
వెంటనే సంప్రదించండి.

కోర్టు నోటీసు

ఆత్మకూరు డిస్ట్రిక్టు మునసబు కోర్టులో
O. S. No. 225 Of 1976
సిండికేటు బ్యాంకు, ఉదయగిరి-వాది
VS
ఎం. వి. రమణయ్యగారై రా—ప్రతివాదులు
ఎం. వి. రమణయ్య (శేషయ్య కుమార్తు)
, పారెస్టు గార్డు

పై నెంబరున దావా బాకీ రాబట్టుకొను నిమిత్తం, వాదిచేసిన దావా సమన్లు నిమిత్తం, తేది 25-10-1977 దికి వాయిదా చేయబడినది. వాయిదా రోజు కోర్టులో హాజరు కానంతట నీ మీద యెక్సుపార్టీ డిక్రీ ఇవ్వబడును.

న్యాయవాది పాంపురంగారావు.
వాది వకీలు.

టెండరు నోటీసు

మునిసిపల్ ఆఫీసు. అనకాపల్లి
ఆర్ ఓ. సి నెం. 3775/77 ఇ 2
తే 18-10-1977

యీ దిగువ నుదహరించిన విద్యుత్ పరికరములు, వీధులలో విద్యుత్ లైటింగు నిమిత్తం సప్లయి చేయుటకుగాను తే 9-11-77 దిని సాయంత్రము 4-00గంటలవరకు సీలువేసిన టెండర్లు శ్రీ కమీషనరు మరియు స్పెషల్ ఆఫీసరువారిచే తీసుకొనబడును. అదే దినమున సాయంత్రం 4-30 గంటలకు సదరు టెండరు శ్రీ కమీషనరు మరియు స్పెషల్ ఆఫీసరుగారిచే గాని లేక వారి అనుమతి పొందిన వారిచేగాని తెరువబడును. టెండరుకు 2 1/2 శాతం డిపాజిట్ మునిసిపల్ ట్రెజరీలో 7-11-77 లోపల సెక్యూరిటీ డిపాజిట్టుగా జమకట్టి, టెండరును పైకాలములో దాఖలు చేయవలయును. సదరు టెండరులను ఆమోదించుటకుగాని లేక నిరాకరించుటకుగాని, కారణము చూపకయే తిరిగి సిలుచుటకుగాని స్పెషల్ ఆఫీసరుగారికి అధికారము కలదు

1. పరికరముయొక్క వివరము: 40 వాట్సు 250 వోల్టేజి స్క్రూ టైపు బల్బులు. కావలసిన నెంబరు: 1000.
2. పరికరముయొక్క వివరము: 2×40 వాట్సు - 4 అడుగుల ట్యూబు లైటు పిటింగు. చోకు, స్టార్టర్సుతో కావలసియాడుతో రెండు ట్యూబులుగల మొత్తం సెటు, 4 మీటర్లుగల ఒక అంగుళం జి ఐ. పైపు వెండెండ్ అయిన హోల్డింగు క్లాంప్సుతో.

కావలసిన నెంబరు : 50

(సం) వి. యస్. దేవర,
కమీషనరు మరియు స్పెషల్ ఆఫీసరు.
ఆనకాపల్లి మునిసిపాలిటి.

టెండరు నోటీసు

పెదకాకాని గ్రామ పంచాయతీ
కార్యాలయము
ఆర్.ఓ. నెం. 226/77 తేది 18-10-77

గుంటూరు జిల్లా పెదకాకాని గ్రామ పంచాయతి కార్యాలయమునకు అవసరమైన R.C.C. తూములు సప్లయిచేయుటకుగాను సీలువేసిన టెండర్లు ది 31-10-77 ఉదయము 11-00 గం॥లకు ఈ క్రింద పంతకము చేసిన వారిచే తీసుకొనబడి అదేరోజు ఉదయము 11-30 గంటలకు హాజరైన టెండరుదారుల సమక్షమున తెరువబడును. డిపాజిట్టు రు. 100/- లు చెల్లించవలెను. ఇతర వివరములు ఆఫీసు పనిచేయు కాలములో తెలుసుకొనవచ్చును.

(సం) ఎ. రంగారావు,
కార్యనిర్వహణాధికారి,
గ్రామ పంచాయతీ, పెదకాకాని.

ప్రకటన

యూత్ కో ఆర్డినేటరు కార్యాలయము
నెహ్రూ యువక కేంద్రం-ఖమ్మం-507003.

సేవనరి సర్వీస్ వాలంటీర్ల రెండు ఉద్యోగముల ఖాళీలు తేది. 31-12-77 నాటికి 25 సంవత్సరములలోపు వయస్సు గలిగిన పట్టభద్రులు లేక మెట్రిక్ సంవత్సరము పూర్తిచేసిన అన్ని డిగ్రీ కోర్సుల అభ్యర్థుల నుండి దరఖాస్తులు కోరబడుచున్నవి. ఈ ఉద్యోగము ఒక సంవత్సరము కాలపరిమితిగలది. నెలకు రూ 175/ నెయిపండు చెల్లించబడును. ఆసక్తి గలిగిన యువతీ యువకులు దరఖాస్తులను పై అడ్రసునుండి పొంది తేది 28-10-77 నాటికి పై కార్యాలయములో సాయంత్రము 4-00 గంటలలోగా వాటిని చేసే తేది 29-10-77న ఉదయం పది గంటలకు ఖమ్మం కలెక్టరుగారి కార్యాలయములో జరుగు ఇంటర్వ్యూనకు అన్ని యోగ్యత పత్రములతో హాజరుకాగలరు.

టి. నాథాయణస్వామి,
యూత్ కో ఆర్డినేటరు.

టెండరు నోటీసు

కృష్ణాజిల్లా గ్రంథాలయ సంస్థ వారి దేశు కలలో చేయబడు పర్నిచరు సుమారు రూ. 30,000/- లు విలువగలవి సప్లయి చేయుటకుగాను, సీలు టెండర్లు కోరబడుచున్నవి. టెండర్లు ఈ క్రింది అడ్రసునకు ది. 5-11-77 మధ్యాహ్నము 2 గంటలోపు చేరునట్లు పంపవలెను. ఇందుకుగాను రూ. 1600-00 లు ప్రభుత్వ ట్రెజరీ నందు "841 - Deposits on local funds S. H (o 2) Library funds" అను హెడ్‌నకు జమ జేసి వచ్చిన చలానా టెండరుతో పంపవలయును.

మరియు రూ. 2000-00 లు విలువగల స్టీలు పర్నిచరు సప్లయిచేయుటకు కూడా సీల్డు టెండర్లు కోరబడుచున్నవి. వివరము నిష్టము స్టీలు పుస్తకముల ర్యాకులు సప్లయిచేయవలయును. టెండర్లు పైనుదహరించిన తేదీలోగా పంపవలయును. మిగతా వివరములు ఈ ఆఫీసు నుండి తెలుసుకొనవచ్చును. మరియు అదేతేది పాయంత్రము 3-00 గంటలకు హాజరయిన టెండరుదార్ల సమక్షములో టెండర్లను విజయవాడలోని లాగూరు మెమోరియల్ గ్రంథాలయములో తెరువబడును.

(సం) డి. వి. చంద్రశేఖరరావు
కార్యదర్శి,
జిల్లా గ్రంథాలయ సంస్థ,
కృష్ణా, మచిలీపట్నం.

అమ్మకం నోటీసు

రిజిస్ట్రేషన్ నెం. AAW 3128 మోడల్ ట్రాయిలర్‌తో జతచేయబడిన రిజిస్ట్రేషన్ నెం. AAW 939 గల 1975 మోడల్ పోర్డు ట్రాక్టర్

మరియు

రిజిస్ట్రేషన్ నెం. AAW 3127 గల 1977 మోడల్ ట్రాయిలర్‌తో జతచేయబడిన రిజిస్ట్రేషన్ నెం. APW 9606 గల 1974 మోడల్ పోర్డు ట్రాక్టరుతో భీమవరం వద్ద 31-10-'77 తేదీ గం 11-00 లకు బహిరంగంగా అమ్మబడును. ఆసక్తిగల కొనుగోలు దారులు ఏదేని పనిచేయు దినమందు కార్యాలయ వేళలలో వాహనములు తనిఖీ చేసికొని అమ్మకం షరతులు మరియు వివరములు తెలుసుకొనవచ్చును.

లక్ష్మీ ఫైనాన్స్,
పి. ఎ. రోడ్డు, శివరావుపేట, భీమవరం.
పశ్చిమ గోదావరి జిల్లా, పిన్‌కోడ్ నెం. 534202, ఫోన్ నెం. 396.

ఆంధ్రప్రదేశ్ డైరీ డెవలప్‌మెంట్ కార్పొరేషన్ లిమిటెడ్

(రాష్ట్ర ప్రభుత్వ సంస్థ)

మిల్క్ ప్రొడక్ట్స్ ఫ్యాక్టరీ, విజయవాడ-9.

టెండరు నోటిఫికేషన్

టెండరు No. 3653/DI/77 Dt. 10—10—77

చెక్క క్రేట్స్ సప్లయి చేయుట మరియు హార్లిక్స్ పౌడర్ డబ్బాలు మిల్క్ ప్రొడక్ట్స్ ఫ్యాక్టరీ విజయవాడలో ప్యాక్ చేయుటకు సీలు వేసిన టెండరు క్రింద పంతకందారుచే కోరబడుచున్నవి. చెక్క క్రేట్స్ సప్లయి చేయవలసినవి సుమారు 40,000.

చెక్క క్రేట్స్ నమూనాలు టెండరు షెడ్యూళ్ళు జనరల్ మేనేజర్, మిల్క్ ప్రొడక్ట్స్ ఫ్యాక్టరీ, విజయవాడవారి కార్యాలయములో ఒక్కొక్క దానికి రూ. 10-40 చెల్లించి 31-10-77 వరకు ఆఫీసు పని వేళలలో పొందవచ్చును.

టెండర్లు 1-11-77 సాయంత్రం 3-00 గంటలవరకు స్వీకరింపబడును, అదే రోజు సాయంత్రము 4-00 గంటలకు తెరవబడును. టెండరు పారములు ఒకరివి మరి ఒకరికి మార్చుటకు వీలుపడదు. టెండరు పారము ఖరీదు ఏ పద్ధతిలోను వాపసు చేయబడదు. ప్రతి టెండరులోను E. M. D. రు. 1000/-(ఒక వెయ్యి రూపాయలు), జనరల్, మేనేజర్ మిల్క్ ప్రొడక్ట్స్ ఫ్యాక్టరీ, విజయవాడ వారి పేర D. D. తీసుకొని జతచేసి టెండరుతో పంపవలెను. అట్లుకాని యెడల టెండరు అంగీకరింపబడదు. టెండర్లు అంగీకరించుటకు లేదా నిరాకరించుటకు ఈ క్రింది పంతకం దారునికి అధికారము కలదు.

కె. మాధవరావు
జనరల్ మేనేజర్,
మిల్క్ ప్రొడక్ట్స్ ఫ్యాక్టరీ, విజయవాడ.

దక్షిణ మధ్య రైల్వే

తి. 8-2-1977 న ఒంగోలు రైల్వే స్టేషన్ సమీపంలో నెం. 11 అప్ భీమడోలు గూడ్స్ రైలుతో నెం. 16 అప్ న్యూఢిల్లీ—మద్రాసు గ్రాండ్ ట్రంక్ ఎక్స్‌ప్రెస్ ఢీ.

నష్ట పరిహారం కోరు విధానము

భారత రైల్వేల చట్టం, 1890 5.82 (ఎ) క్రింది ప్రమాదం పరిణామంగా మరణం లేదా గాయాలు లేదా మరియు జంతువులు లేదా వ్రయాణీకులతోగల పరకులు నాశనం లేదా దెబ్బతినుటలకు నష్ట పరిహారం కొరకు క్లెయిమ్‌లు ఎక్స్-ఆఫీషియో క్లెయిమ్స్ కమీషనర్ అయినటువంటి గౌరవనీయుడు జిల్లా జడ్జి. ప్రకాశంజిల్లా, ఒంగోలువారికి క్లెయిమ్‌లు ప్రమాదం లేదా తిరువరి మూడు నెలలలోగా రిజిస్టర్డు పోస్టులో లేదా వ్యయంగా లేదా అధికార ప్రతినిధిద్వారా చేసుకొనవచ్చును. దరఖాస్తులో చూపిన పరిణామైన కారణంపై క్లయిమ్స్ కమీషనరు ప్రమాదం జరిగిన సంవత్సరంలోగా ఎప్పుడైనా అంగీకరించవచ్చును.

ఏవైనా మరణాల సందర్భంలో చనిపోయినవారిపై ఆధారపడినవారు, గాయపడినవారు లేదా మైనర్ల తరపున గార్డియన్ ద్వారా. వ్యయంగా లేదా అధికార ప్రతినిధి ద్వారా క్లయిం

ఎ ఆంధ్రప్రదేశ్ డైరీ డెవలప్‌మెంట్ కార్పొరేషన్ లిమిటెడ్
(రాష్ట్ర ప్రభుత్వ యాజమాన్యంలోని సంస్థ)
టెండరు-నోటీసు నెం. 18/పిడిఇ/77-78

1 దిగువ పేర్కొనబడిన విధంగా కెబిల్స్ సరఫరా కొరకు సీలుచేయబడిన టెండర్లు ఎ పి డైరీ డెవలప్‌మెంటు కార్పొరేషన్ లిమిటెడ్, హైదరాబాదు తరఫున కోరబడుచున్నవి. కార్పొరేషన్ కార్యాలయంలో సీల్డు టెండర్లు ది. 31-10-77 సా॥ గం 3-00 ల వరకు తీసుకొనబడును.

వ.నెం.	వివరము	మొత్తం
1.	Supply of 3 X 120 sq. mm. size, mass impregnated paper insulated, lead sheathed, double steel tape armoured compounded and served overall. The cable is suitable for 11 K V earthed system, manufactured according to ISI 1021/1973 sector shaped, standard aluminium conductors.	150 Mtrs
2	టెండర్లు తీసుకొనుటకు నిర్ణయించిన ఆఖరు తేదీ మరియు సమయం	31-10-77 సా॥ గం 3-00 ల వరకు
3.	టెండర్లు అదే రోజున తెరువబడు సమయం.	సా॥ గం 3-30 లకు

4. ధరావతు రూ. 500/- మొత్తం ఎ. పి డైరీ డెవలప్‌మెంట్ కార్పొరేషన్ లిమిటెడ్ హైదరాబాదు పేరిటగల కెనరాబ్యాంకు, లాలాపేట హైదరాబాదు వద్ద చెల్లింపబడునట్లు డిమాండ్ డ్రాఫ్టు రూపంలో టెండర్లతో కోరబడెనది. టెండర్లు సమర్పించిన తరువాత ఉపసంహరించుకొనుట కుదరదు. టెండర్లు తిరస్కరించుటకు కారణములు చూపక పోవచ్చును.
5 టెండర్ చేయబడిన కవరు చీఫ్ డైరీ ఇంజనీరు, ఎ పి. డైరీ డెవలప్‌మెంట్ కార్పొరేషన్ లిమిటెడ్, లాలాపేట హైదరాబాద-500 780 చిరునామాకు పంపుతూ కవరుపై "టెండర్స్ వర్ ది సప్లయి ఆఫ్ కేబిల్స్ డ్యూ ఆన్ 31-10-77 అని స్పష్టంగా వ్రాయబడాలి సీలు చేయబడిన కవరుపై టెండరుదారుని పేరు వ్రాయబడాలి.
6. అర్హత కలిగిన తేదీనుండి పది దినములలోగా కేబుల్స్ సరఫరా చేయాలి
7. పై వివరాలు తప్పకుండా టెండర్లు చేరకపోవుటకు కార్పొరేషన్ బాధ్యత వహించదు

చీఫ్ డైరీ ఇంజనీర్.

ఆంధ్రప్రదేశ్ స్టేట్ ఎలక్ట్రిసిటీబోర్డు

విద్యార్థులు మరియు సర్వేయర్ల విడుదల జాప్యాన్ని నివారించుటకు బోర్డు ఒక ఎద్దతిని రూపొందించి బోర్డు యొక్క మెమో నెం Wo/RE/BD/11/1150/77-1 ది. 6-6-1977 క్రింద సీల్డు ఆఫీసర్లకు సమాచారం పంపించబడినది.

బోర్డు మార్గదర్శక సూత్రాలు :-

i) దరఖాస్తులు తీసుకొనబడిన మూడు దినములలోగా రిజిస్టరు చేయబడును మరియు ఆ సమాచారం పెడన్ ఆఫీసర్‌కే ఇవ్వబడుతుంది.

ii) సరఫరా విడుదల కొరకు అభ్యర్థన పాధ్యపడుట లేదా ఇతర విధమైనది వాడకుండారునకు రెండు వారాలలోగా తెలియజేయబడును

iii) సాధ్యపడే పక్షంలో వాడకుండారునకు ఎస్ డి మరియు చెల్లించబడిన ఎర్నెస్టు కనెక్షన్ చార్జీ వివరాలు తెలియజేయబడును మామూలు సరఫరా రెండు నెలలు కాకుండా ఎక్స్‌టెన్షన్ లైన్లు కలుపకుండా వున్నచోట్ల మరియు సాధ్యం అగుచోట్ల దరఖాస్తు తేదీనుండి 3 నుండి 4 వారాలలోపు సరఫరా విడుదలచేయుట బోర్డు ప్రయత్నమై వున్నది

సెక్రటరీ,
ఎ పి. ఎస్. ఇ బోర్డు.

ఆంధ్రజ్యోతి
సచిత్ర వార పత్రిక
4-11-77 నుండి ఆకర్షణలు

- సంసారమాయలో మునలి మొగుడు పడుచు పెళ్ళాల సరసాలు ప్రారంభం!
- రూప్సు పతకంపై పిడేలు రాగాలు
- నోబెల్ సాహిత్య బహుమతి పొందిన స్పానిష్ కవి గురించి శ్రీ ఇస్మాయిల్ ప్రత్యేక వ్యాసం.
- నాటకరంగంలో పి యు.ఆర్.పై విడియాల వ్యాసం.
- విరిబోణిబోణి, పాపల సిద్ధాంతం, ఒక దెయ్యం పుట్టారు—ముద్దులైన మూడు, విశాల నాహితి కథలు
- అమెరికాలో తెలుగు గ్రంథాలయం, చిట్టుకులు, కొత్త కలాలలో జీవన సంగీతం అనుభవించని మూర్ఖుడు కవితలు.
- యువజ్యోతిలో కళ్యాణమండపం ప్రారంభం
- శ్రీ విరియల లక్ష్మీపతిరావు 'ఆనుబంధపు అడుగుజాడలు' — శ్రీ కవంతరావు వెంకటరావు 'తరిగేదా ఈ కథలు'.
- నవలా ప్రియులకిలో ప్రముఖ నాటక రచయిత శ్రీ యండమూరి వీరేంద్రనాథ్ నవల 'చెంగల్వ పూదండ'.

ఇంటింటికి ఆనంద జ్యోతి
ఆంధ్రజ్యోతి సచిత్ర వార పత్రిక

సమాచార శాఖ మంత్రి శ్రీ ఎం. మాణిక్‌రావు మొన్న నెల్లూరు జిల్లా కోట గ్రామంలో పంచాయతి మార్కెట్‌కు శంకుస్థాపన చేసినప్పటి చిత్రం

నెల్లూరు జిల్లాలోని చెముడి గ్రామంలో మొన్న జరిగిన పీఠి విద్యుద్దీపాల ప్రారంభోత్సవ సభలో మొన్న సమాచార మంత్రి శ్రీ ఎం. మాణిక్‌రావు ప్రసంగిస్తున్న దృశ్యం

పల్లెలు-బస్తీలు

విద్యుద్ఘాతంవల్ల ఒకని మృతి

నెల్లూరు అక్టోబర్ 23— వట్టజంలోని దర్గామిట్ట ప్రాంతానికి చెందిన షేక్‌బాబు (29) అనే వ్యక్తి విద్యుద్ఘాతంవల్ల మృతిచెందాడు. హోటలులో కాఫీత్రాగి, వెలుపలికివచ్చి కరెంటు స్తంభాన్ని అంటుకున్నందువల్ల ఈ ప్రమాదం సంభవించింది స్తంభం షార్ట్ సర్క్యూట్ కారణంగా ఆ వ్యక్తి మృతి చెందాడు.

గంగపుత్ర సంఘం

వేములవాడ, అక్టోబరు 23— ఇటీవల కరీంనగర్ జిల్లా సిరిపెల్లి తాలూకా గంగపుత్ర సంఘం ఎన్నికల జరిగాయి సర్వశ్రీ పెద్దపెల్లి గంగారాము, ఎస్. రాజలింగం, దేశబోయి బాలయ్య తదితరులు ఈ సందర్భంగా ప్రసంగించారు ఈ కింది కమిటీని ఎన్నుకున్నారు: అధ్యక్షులు: శ్రీ వంగల రాజయ్య, ఉపాధ్యక్షులు. శ్రీ సంద్రి గాలయ్య, శ్రీ పి హెచ్. బాలయ్య. ప్రధాన కార్యదర్శి: శ్రీ పి పాపయ్య, సహాయ కార్యదర్శులు. శ్రీ జి లక్ష్మణ్, శ్రీ అంద్రపు బాలయ్య, కోశాధికారి: శ్రీ ఎం. వెంకటయ్య.

జన్మదినోత్సవం

కావలి అక్టోబరు 21—ఇటీవల నెల్లూరు జిల్లా కావలి థియేటర్ లో ఆవరణంలో జరిగిన శ్రీ జయప్రకాశ్ నారాయణ్ జన్మదినోత్సవ సభకు శ్రీ బెజవాడ పాపిరెడ్డి అధ్యక్షత వహించారు సభలో అఖిలభారత జనతా మహిళా విభాగం కన్వీనరు, ఎం ఎ శ్రీమతి మృణాలిగోరే, శ్రీమతి ప్రమీల, దండావతి పాల్గొన్నారు. ఎం ఎల్ ఎ శ్రీ ఎం మాధవరావు వందన సమర్పణ చేశారు.

హోటళ్ళ యజమానుల సంఘం

మిర్యాలగూడ, అక్టోబరు 23 — నల్గొండ జిలా మిర్యాలగూడ పట్టణ హోటళ్ళ యజమానులు ఇటీవల శ్రీ గరికి పాటి శ్రీరాములు అధ్యక్షతన సమావేశమై తమ సంఘానికి అధ్యక్షునిగా శ్రీ జాస్తి సుబ్బారావును, ఉపాధ్యక్షులుగా శ్రీ గోపారావు సోమయ్యను, కార్యదర్శిగా శ్రీ కానూరు లక్ష్మణరావును. కోశాధికారిగా శ్రీ గోగినేని కేశవరావును, మరి ఏడుగురు కార్యవర్గ సభ్యులను ఎన్నుకున్నారు

గృహ నిర్మాణ సంస్థ

విజయపురి, అక్టోబరు 2 — స్థానిక నాగార్జున నాగర్ కాపరేటివ్ సెంట్రల్ స్టోర్సు సంఘమిత్ర ఉద్యోగులు ఇటీవల సహకార గృహ నిర్మాణ సంఘాన్ని ఏర్పాటు చేసుకొన్నారు అధ్యక్షులుగా శ్రీ ఎం రాజశేఖరరావు, ఉపాధ్యక్షులుగా శ్రీ ఎస్ వి రత్నసింహాను, కార్యదర్శిగా శ్రీ ఎస్ ఆర్. శ్రీనివాసన్‌ను, కోశాధికారిగా శ్రీ ఎం. శంకరయ్యను మరి ముగ్గురు సభ్యులను ఎనుకొన్నారు.

నెలూరు జిల్లాలో

24 సాంఘిక సంక్షేమ హాస్టల్స్‌కు 40లక్షల రూపాయలు మంజూరు

("ఆంధ్రజ్యోతి" విలేకరి)

నెల్లూరు, అక్టోబరు 23 — నెల్లూరు జిల్లాలో సాంఘిక సంక్షేమశాఖ ఆధ్వర్యాన 24 హాస్టళ్ళను నిర్మించడానికి రాష్ట్ర ప్రభుత్వం 40 లక్షల 62 వేల 200 రూపాయలను మంజూరు చేసింది ఇందులో 15 హాస్టళ్ళకు సంబంధించిన కట్టడపుపనులు చురుకుగా సాగుతున్నాయి

జిల్లాలో వెనుకబడిన తరగతుల హాస్టళ్ళు ఏర్పాటు నిర్మాణం కొరకు వెనుకబడిన తరగతుల సంక్షేమ శాఖ డైరెక్టర్ 5 లక్షల 85వేలు మంజూరు చేశారు

పేదలకు భూమి పంపిణీ

భూమిలేని పేదలకు భూములను ఎంచే కార్యక్రమం కింద నెల్లూరు జిల్లాలో ఇప్పటి వరకు 1 లక్ష 50 వేల 480 ఎకరాల 8 సెంట్లు భూమిని పంచిపెట్టారు

భూసంస్కరణల ఫలితంగా జిల్లాలో 12 వేల 4 ఎకరాల మాగాణి, 10 వేల 220ఎకరాల మెట్టభూమి మిగులు తేలింది. ఇందులో ఇప్పటివరకు 1720 ఎకరాల మాగాణి భూమిని, 4 వేల 291 ఎకరాల మెట్టను ప్రభుత్వం స్వాధీనం చేసుకుని జిల్లాలోని హరిజనులకు, వెనుకబడిన తరగతులకు గిరిజనులకు బలహీనవర్గాలకు చెందిన పేదలకు పంచింది. కోర్టులు స్టే ఆర్డరు ఇచ్చినందువల్ల మిగతా భూమిని స్వాధీనపరచుకోవడం వీలుపడలేదు.

మొక్కలు నాటే కార్యక్రమం

వాతావరణంలో కలుషితం వల్ల తలెత్తున్న దుష్ఫలితాలను నివారించడానికి, వాతావరణంలో చెమ్మను నిలబెట్టడానికి చెట్లు ఎంతో తోడ్పడతాయి. చెట్లునాటే కార్యక్రమాన్ని జయప్రదం చేయడానికి జిల్లా కలెక్టర్ అధ్యక్షతన ఒక కమిటీని నియమించారు. వేప, చింత, గుల్‌మొహర్ మొదలైన మొక్కలు 97 వేలు నాటుతారు ఇవి కాక ఇతర రకాలకు చెందిన 3 లక్షల 60 వేల విత్తనాలు పోలి పెంచిన వారు సంపిణీకి సిద్ధంగా వున్నది. ఈ ఋతువులో ఏ ఏ ప్రాంతానికి. సంస్థలకు ఎన్నెన్ని మొక్కలు పంపాల్సింది జిల్లా కమిటీ నిర్ణయిస్తుంది నాటిన మొక్కలలో ఎక్కువగా బ్రతికిన మొక్కలున్న ప్రాంతానికి ఒక బహుమతి కూడ ఇవ్వాలని కమిటి ఆలోచిస్తున్నది

కావలిలో సైన్సు ప్రదర్శన

ఈ నెల 25 నుంచి 28వ తేదీ వరకు కావలి జిల్లా పరిషత్ హైస్కూలులో జిల్లా సైన్సు ప్రదర్శనను ఏర్పాటుచేస్తారు. ప్రతి రోజు ఉదయం 8 నుంచి 12 గంటల వరకు, మధ్యాహ్నం 2 నుంచి 5 గంటల వరకు ప్రదర్శనను చూడ వీలవుతుంది రాష్ట్ర సమాచార పౌర సంబంధాల శాఖవారు ప్రతిరోజు ఏలిం ప్రదర్శనలను ఏర్పాటు చేస్తారు

"కూచిపూడి నాట్యకళను అభివృద్ధిచేయాలి"

ముఖ్యమంత్రి విజ్ఞప్తి

("ఆంధ్రజ్యోతి" ప్రతినిధి)

హైదరాబాద్, అక్టోబరు 23—మన రాష్ట్రంలో పుట్టిపెరిగిన కూచిపూడి నాట్యాన్ని ఇంకా సుసంపన్నంచేయడానికి, బాగా ప్రచారంచేయడానికి మన నాట్యాచార్యులు కృషిచేయాలని ముఖ్యమంత్రి శ్రీ జలగం వెంగళరావు అన్నారు.

రవీంద్ర భారతిలో కుమారి పద్మ కుమారి శారద "రంగప్రవేశం" సందర్భంగా ముఖ్యమంత్రి ప్రసంగిస్తూ ఈ విషయం మొన్న చెప్పారు.

మాజీ శాసనసభ్యుడు, కీర్తిశేషుడు శ్రీ రాజశేఖరరెడ్డి నాట్యకళపట్ల గల అభిరుచితో తన మనుమరాండ్రకు ఈ కళ నేర్పించారని, పద్మ, శారదలు ప్రదర్శన నిచ్చే స్థాయికి వచ్చేవరకు ఆయన జీవించక పోవడం విచారమని ముఖ్యమంత్రి అన్నారు.

సమావేశంలో ప్రముఖులు శ్రీ అక్కినేని నాగేశ్వరరావు కూడా ప్రసంగించారు

ఈ సందర్భంగా కుమారి పద్మ, కుమారి శారద శ్రీమతి సుమతీకాళిలను నూతన వస్త్రాలతో సన్మానించారు

ఎ.ఐ.సి.సి. రిక్విజిషన్ సమావేశంప్రతిపాదన

రాజ్యసభలో కాంగ్రెసు పార్టీ చీఫ్ విప్ విమర్శ

గౌహతి, అక్టోబర్ 23— కాంగ్రెసు అధ్యక్షివదని నుంచి శ్రీ బ్రహ్మానందరెడ్డిని తొలగించడానికి ఎ. ఐ. సి. సి. ప్రత్యేక సమావేశం ఏర్పాటుచేయాలన్న ప్రతిపాదన "అనవసరమైనదని, కాంగ్రెసు వియమావళికి విరుద్ధమని" రాజ్యసభలో కాంగ్రెసు పార్టీ చీఫ్ శ్రీ బిపిన్‌పాల్‌దాస్ ఉద్ఘాటించారు.

కొద్ది రోజుల సర్యటనకు ఇక్కడికు వచ్చి ఢిల్లీ తిరిగి వెడుతున్న సందర్భంలో ఆయన పత్రికల వారితో మాట్లాడుతూ, కాంగ్రెసు అధ్యక్ష పదవిని నిర్వీకరించాలని తాను కోరుకొనడంలేదని శ్రీమతి ఇందిరాగాంధి వ్యయంగా ప్రకటించిన తీరుణంలో ఈ ప్రతిపాదన ఏదో కుట్రగా కానవస్తున్నదని ఆయన విమర్శించారు.

అవసరమైతే రేపు అంశంపై కాంగ్రెసు పార్టీని చీల్చడానికి కొంతమంది యత్నిస్తున్నారని. ఈనాడు తన ముందుగల సవాలును ఎదుర్కొనడానికి పార్టీలు సమైక్యత సంపీభావం అవసరమని ఆయన పేర్కొన్నారు.

కాంగ్రెసువాదుల ముందు ఈ నాడు వున్న ప్రధాన సమస్య ఏ విధంగా ఐక్యపరచాలన్నది కాదని శ్రీ దాస్ చెప్పారు

పార్టీ పునరుజ్జీవనానికి, అంతర్గత ప్రజాస్వామ్యం నెలకొల్పడానికి కృషిచేయాలని ఆయన ఉద్ఘాటించారు.

గుంటూరులో అంతర్‌జిల్లాల ఫుట్‌బాల్ పోటీలు

("ఆంధ్రజ్యోతి" ప్రతినిధి)

గుంటూరు, అక్టోబరు 23 — ఇక్కడి జరుగుతున్న అంతర్ జిల్లాల ఫుట్‌బాల్ పోటీలలో కరీంనగర్, గుంటూరు కర్నూలు, విశాఖపట్నం జిల్లాల జట్లు సెమీఫైనల్స్‌కు చేరుకున్నాయి.

బ్రహ్మానందరెడ్డి స్టేడియంలో జరుగుతున్న ఈ పోటీలలో, క్లాసర్ పోటీలో కరీంనగర్, గుంటూరు, కర్నూలు జిల్లాలు ప్రథమ స్థానంలో వుండగా, విశాఖపట్నం జట్టుకు కృష్ణా జట్టుతో జరిగిన ఒక పోటీ "డ్రా" కావడంతో ఒక పాయింట్ లభించింది

'సైనిక పాలన కొనసాగితే పాకిస్తాన్ విచ్ఛిత్తి తప్పదు'

—సుప్రీంకోర్టులో భుట్టో హెచ్చరిక

రావల్పిండి, అక్టోబరు 23— పాకిస్తాన్‌లో సైనిక పాలన కొనసాగితే అది దేశ విచ్ఛిన్నానికి దారితీస్తుందని మాజీ ప్రధాని జుల్ఫీ ఎ. భుట్టో నిన్న ఇక్కడి సుప్రీం కోర్టులో మాటాడుతూ హెచ్చరించారు.

సైన్యం చీలిపోక తప్పదని. ప్రజా ప్రతినిధుల ప్రభుత్వం లేనందువల్ల ఎరగాణాలలో స్వతంత్ర పతిపత్తి కోసం ఆందోళన చేస్తున్న ఉద్యమాలు బలపడతాయని ఆయన చెప్పారు.

తన అరెస్టు తర్వాత భుట్టో మొదటి సారి బహిరంగంగా కిప్పట్టి తన వాదనను వినిపించడానికే జనరల్ జియా ఉల్ హక్ నాయకత్వానగల సైనిక ప్రభుత్వం రాజ్యాంగాన్ని పూర్తిగా రద్దుచేసిందని ఆరోపించారు

"ఒక వ్యక్తిని శిక్షించడం కోసం దేశాన్ని బలిపెట్టనీ ఎందుకు శిక్షించాలి. ప్రజల హక్కుల పరిరక్షణకు నేను ప్రాణత్యాగం చేయడానికి సిద్ధంగా వున్నాను" అని ఆయన అన్నారు

గత జూలై ఐదవ తేదిన అధికారాన్ని చేపట్టిన జనరల్ జియా ఉల్‌హక్, తాను వాగ్దానంచేసినట్లుగా అక్టోబరు ఆరవ తేదికి ఎన్నికలు నిర్వహించలేకపోతున్నట్టు ఈ నెలలో ప్రకటించాడు

ప్రజాస్వామ్యానికి పొందడానికి సైనిక పాలకులు చేసే వాదనలు చెల్లుబాటు కావని భుట్టో తన 126 పేజీల ప్రకటనలో పేర్కొన్నారు

అధికారాన్ని సైనిక పాలకులు చేపట్టడాన్ని ఎదుర్కొని న్యాయవాదులు సమర్థించారు సైనిక తిరుగుబాటు తర్వాత ప్రజలలో వ్యతిరేకత కన్పించనందువల్ల ప్రజల మద్దతు లభించి వుండవని సైనికాధికారులు భావిస్తున్నారని న్యాయవాదులు తెలిపారు

రాజ్యాంగం లేకుండా పాకిస్తాన్ మనగల్గుతుందా అన్న సందేహాన్ని భుట్టో వెల్లడించారు ఆయన కోర్టులో మొత్తం రెండు స్వర గంటలసేపు వున్నారు 1973 లో రాజ్యాంగాన్ని అన్ని రాజకీయ పార్టీలు ఆమోదించాయని ఆయన చెప్పారు

కోర్టు భవనం వెలుపల భుట్టో విడుదల కోరుతూ ఎలుగుపు మహిళలు ప్రదర్శన జరిపారు.

సైనిక నిబంధనల ప్రకారం భుట్టో అరెస్టు చట్ట విరుద్ధమని సుప్రీంకోర్టు తీర్పు చెబితే భుట్టోపై విచారణకు జనరల్ జియా ప్రత్యేక న్యాయస్థానాన్ని ఏర్పాటు చేయవచ్చునని పరిశీలకులు భావిస్తున్నారు.

అనర్హత, అధికార దుర్వినియోగం హత్యారోపణలపై భుట్టోనువిచారిస్తున్నారు.

ముసావత్ పత్రికపై నిషేధం

కరాచీ, అక్టోబరు 23 — భుట్టోకు చెందిన పాకిస్తాన్ పీపుల్స్ పార్టీకి అనుకూలమైన ఉర్దూ దినపత్రిక "ముసావత్" ప్రచురణను సైనిక ప్రభుత్వం నిషేధించినట్లు ఆ పత్రిక సంపాదకుడు ఇబ్రహీం జలీస్ నిన్న రాత్రి చెప్పారు

ఈ పత్రికను ప్రచురిస్తున్న పీపుల్స్ పబ్లికేషన్ ట్రస్టును ప్రభుత్వ ఇటీవల స్వాధీనం చేసుకుంది స్వాధీనాన్ని సవాలు చేస్తూ భుట్టో కోర్టులో రిట్ వేశారు

పీపుల్స్‌పార్టీ నాయకులఅరెస్టు

సైనిక ప్రభుత్వానికి వ్యతిరేకంగా ప్రదర్శనలు జరిపినందుకు మొన్నరాత్రి ముగ్గురు పీపుల్స్ పార్టీ నాయకులను పోలీసులు అరెస్టు చేశారు

15మంది విద్యుచ్ఛక్తి ఉద్యోగుల సస్పెన్షన్

అయిదులక్షల ధనం దుర్వినియోగం ఆరోపణపై

ముజఫర్‌నగర్, అక్టోబరు 23 — అయిదులక్షల రూపాయల మేరకు దుర్వినియోగం జరిగిన్న ఆరోపణపై క్యాప్లీలోని హైదరీ డివిజన్‌లో పనిచేసే 15 మంది ఉద్యోగులను సస్పెండ్ చేసినట్లు ముజఫర్‌నగర్ సర్కిల్ సూపరింటెండింగ్ ఇంజనీరు శ్రీ బి రేహమాన్ తెలియజేశారు.

రాష్ట్ర విద్యుచ్ఛక్తి బోర్డు ఆడిటర్ నిర్వహించిన ప్రత్యేక ఆడిట్ పరిశీలనా ఆ కుంభకోణం బయటపడినట్టు శ్రీ రేహమాన్ తెలియజేశారు.

10వేలరూపాయలు దుర్వినియోగం చేసి పట్టు పెరిగిన్నాగానే మరొక ఉద్యోగి ఆత్మహత్య చేసుకున్నట్లు ఆయన చెప్పారు.

మరణము

పూజ్యులు మా తల్లిగారు

కోరా తిరనమ్మగారు ది 17-10-77వ తేదీ సోమవారము ఉదయం 9-45 గంటలకు పరమపదించినారు అని తెలియపరచుటకు చింతించుచున్నాము పెద్ద కర్మ 31-10-77 వ తేదిన బందరులో జరుపబడును. ఇట

కుమార్లు: 1. డాక్టరు కోరా వెంకట సుబ్బారావు. 2 కోరా వెంకటపాండురంగనాయకులు. కొడుకులు: 1. కోరాలంగమణి

2. కోరా తాయారమ్మ అనే ఎనిమిదిమంది అల్లుళ్ళు: అ కాల కృష్ణమూర్తి

కూతురు: అంగాల సుబ్బరావమ్మ, మరియు మనుమలు, మనుమరాళ్ళు బందరు

22-10-77

ఆమెను
మీరు యీ ప్రపంచంలోనికి తీసుకునివచ్చారు. ఆమె భవిష్యత్తుకై ఆలోచించండి

ప్రయాస లేకుండానే ధనవంతులు కండి
నేడే మా గ్రూపులో తిరుపతి చేరండి

తిరుపతి గ్రూపులో డబ్బు దాచుకొన్న మీరు హఠాత్తుగా లఖాధికారులు కాగలరు...

డబ్బు శక్తివంతమైనది మీకు,మీ పిల్లలకు జీవితంలో మంచిని సమకూరుస్తుంది. మా తిరుపతి గ్రూపులో మీరు దాచుకున్న సొమ్ముతో మీ రెన్నడూ ఊహించనంత డబ్బు గెల్చుటకు మహత్తర అవకాశం!

ఇతర వివరాలకు మీ సమీప బ్రాంచినిగాని లేదా ఏజంటునుగాని సంప్రదించండి లేదా

గుజరాత్ సేవింగ్స్‌వారి ప్రాంతీయ కార్యాలయం
బందరు, లిస్టెంటు రోడు, కోటవారి బిల్డింగ్
విజయవాడ-3 టెలిఫోన్ 72152
కాపి. న్యూ కాజ్‌మహలు హోటలు ఎదురుగా, బ్యాంక్ స్ట్రీట్
హైదరాబాదు-500 001, టెలిఫోన్ 53706

H.O. 518, [illegible] రోడ్, బొంబాయి-400 002
టెలి. నం: [illegible]5310533
భారతదేశమంతా బ్రాంచీలు కలవు

కనీసం నెలకు రు. 23/- (అంతకన్న తక్కువ) ఆదాచేయండి రూ. చిన్న మొత్తం కూడా మీకు వాపసు ఇవ్వబడుతుంది.

స్కీము పని చేయువిధానం
మీరు చేయవలసినదల్లా మొదటి నెలలో రు. 23/-లు, తరువాత 20 నెలలు నెలకు రు. 20/- చొప్పున, మరియు 22 వ నెలలో రు. 10 చెల్లించవలెను.

స్కీము చివరలో మీ సేవింగ్స్ మొత్తం మీరు తిరిగి పొందగలరు. మా బ్యాంకర్లు మీ సొమ్ము వాపసునకు గ్యారంటీ వుంటారు

ప్రతినెలా ఒక్కరా చొప్పున మొత్తం 75 డ్రాలు వుంటాయి మీరు ఏ బహుమతి గెలవనియెడల రు. 200 ప్రత్యేక బోనసుతో మీ పొదుపు మొత్తం మీరు తిరిగి పొందగలరు.

మీరు ఎన్ని బహుమతులైన గెలవండి పరిమితులు లేవు! మీరు రు. 500 -లకు అంతకు మించిన బహుమతి గెల్చిన యెడల మీరు గెల్చుకున్న బహుమతికాక మీ పొదుపు మొత్తం మునకు మూడు రెట్లు సొమ్ముకలిపి పొందెదరు. తరువాత జరిగే డ్రాలలో కూడా మీ నంబరు కలవ బడును.

To The Manager
Gujarat Savings Bombay.

CUT AND SEND THIS COUPON TODAY

నేను రూ. 23/-లు మొదటి నెలకు రూ. 403/-లు (ప్రత్యేక బోనసు సొమ్ము రూ. 30/-లు మినహాయించి) పంపిస్తున్నాను.
దయచేసి నా లక్కీ నంబరు, పాస్ బుక్ మరియు నా ఉచిత బహుమతి 16 లలో "చెకు"ను పంపించండి.

పేరు _____
చిరునామా _____

రాష్ట్రస్థాయి మద్యనిషేధ మహిళా మహాసభలు

("ఆంధ్రజ్యోతి" ప్రతినిధి)

హైదరాబాద్, అక్టోబరు 23—అంచెలవారీగా సంపూర్ణ మద్యనిషేధానికై ఒక సమగ్ర కార్యక్రమాన్ని రూపొందించడానికిగాను ఈ నెల 29,30 తేదీలలో విజయవాడలో రెండవ రాష్ట్రస్థాయి మద్యనిషేధ మహిళా సభ జరుగుతుంది

కార్యదర్శి వై. దమయంతి నేడొక ప్రకటనలో ఈ విషయం తెలియజేస్తూ, మహాసభలో పాల్గొనే మహిళా ప్రతినిధులకు ఐదు ఛార్జీలలో 50 శాతం మినహాయింపు ఇస్తూ రాష్ట్రరోడ్డు రవాణా సంస్థ ఉత్తర్వులను జారీచేసిందని ఆమె తెలిపారు.

కృష్ణానదిపై వాడపల్లివద్ద బిడ్జి నిర్మాణంలో జాప్యం

("ఆంధ్రజ్యోతి" విలేకరి)

మిర్యాలగూడ, అక్టోబరు 23 — గుంటూరు - మిర్యాలగూడ పట్టణాలను సంధించేందుకు వీలుగా వాడపల్లి వద్ద కృష్ణానదిమీద బ్రిడ్జిని నిర్మించే పనులను మరి రెండు నెలలో ప్రారంభిస్తామని రాష్ట్ర మంత్రి శ్రీ చనమోలు వెంకటరావు గత జూన్‌లో ప్రకటించారని, నేటికీ ప్రభుత్వం ఈ బ్రిడ్జి నిర్మాణం పనులు చేపట్టక పోవడంపట్ల నల్గొండ జిల్లా మిర్యాలగూడ తాలూకా మిల్లర్ల సంఘం ఇటీవల ఆందోళనను వ్యక్తం చేసినది

వాడపల్లివద్ద కృష్ణానదిమీద వంతెనను నిర్మించవలెనని గత పదిహేను సంవత్సరాలుగా మిర్యాలగూడ ప్రజలు కోరుతున్నారు. ఈ బ్రిడ్జి నిర్మాణం జరిగితే వాణిజ్య కేంద్రాలయిన గుంటూరు-మిర్యాలగూడ పట్టణాలకు సరాసరి సంబంధాలు ఏర్పడి వాణిజ్య రంగాలలో ఎంతో అభివృద్ధిని సాధిస్తాయి.

అటు ఆంధ్ర ఇటు తెలంగాణ ప్రాంతాలకు ఎంతో లాభసాటి అయిన ఈ బ్రిడ్జి నిర్మాణాన్ని ప్రభుత్వం వెంటనే చేపట్టవలెనని తాలూకా మిల్లర్ల సంఘం అధ్యక్షులు శ్రీ గంధం విశ్వనాథం విజ్ఞప్తి చేశారు

రాష్ట్రస్థాయి మద్యనిషేధ మహిళా మహాసభలు

("ఆంధ్రజ్యోతి" ప్రతినిధి)

హైదరాబాద్, అక్టోబరు 23—అంచెలవారీగా సంపూర్ణ మద్యనిషేధానికై ఒక సమగ్ర కార్యక్రమాన్ని రూపొందించడానికిగాను ఈ నెల 29,30 తేదీలలో విజయవాడలో రెండవ రాష్ట్రస్థాయి మద్యనిషేధ మహిళా సభ జరుగుతుంది

కార్యదర్శి వై. దమయంతి నేడొక ప్రకటనలో ఈ విషయం తెలియజేస్తూ, మహాసభలో పాల్గొనే మహిళా ప్రతినిధులకు బస్సు ఛార్జీలలో 50 శాతం మినహాయింపు ఇస్తూ రాష్ట్రరోడ్డు రవాణా సంస్థ ఉత్తర్వులను జారీచేసిందని ఆమె తెలిపారు.

పారిశ్రామిక అభివృద్ధి కార్పొరేషన్‌లో గ్రంథాలయం

హైదరాబాద్, అక్టోబర్ 23— ఆంధ్రప్రదేశ్ పారిశ్రామిక అభివృద్ధి కార్పొరేషన్‌కు చెందిన పరిశ్రమ భవనంలో పి ఎస్ వెంకటరావు స్మారక గ్రంథాలయానికి భారత పారిశ్రామిక అభివృద్ధి బ్యాంకు అధ్యక్షులు శ్రీ పి రామచంద్రారెడ్డి సభకు అధ్యక్షతవహించారు కార్పొరేషన్ మేనేజింగ్ డైరెక్టర్ శ్రీ శంకర గురుస్వామి, శ్రీ డి. మల్లికార్జునరావులు ప్రసంగించారు.

జనతా పార్టీ నాయకునిచే 'బార్'కు ప్రారంభోత్సవం

మహిళా పరిషత్తు దిగ్భ్రాంతి

("ఆంధ్రజ్యోతి" ప్రతినిధి)

హైదరాబాద్, అక్టోబరు 23 — ఆంధ్రప్రదేశ్ జనతా పార్టీ కోశాధికారి శ్రీ బాబు రెడ్డి హైదరాబాదులో పోష్ హోటలిలో బారును ప్రారంభోత్సవం చేశారని దిన పత్రికలలో ఎడిసి వార్తమతూచి దిగ్భ్రాంతి పొందామని ఆంధ్రప్రదేశ్ మద్య నిషేధ మహిళా పరిషత్తు ఒక పత్రికా ప్రకటనలో తెలియచేశారు.

జనతా ప్రభుత్వం మద్యపానిషేధాన్ని కేవలవ్యాపారంగా అమలుపరచాలని కన్నిత పరీక్షయంలో వుండగా అదే పార్టీ కార్యకర్త సభ్యులు బార్లను, గ్రాండి హోటలును ప్రారంభించడంవల్ల వారు వ్యతిరిక్తతమ చెల్లడింపబడ్డారు.

ఉచితము ! ఉచితము !

తెల్ల మచ్చలు

మా చికిత్స ప్రారంభించగానే మచ్చల రంగుతో మార్పు వస్తుంది. పరీక్షించి మా మందు ఎంత పని చేస్తుందో చూడండి. రోగి వివరాలు రాసి ఉచితంగా ఒక పాకెట్ మందు పొందండి.

LALIT AYURVEDIC PHARMACY (AP)
P.O. Katrisarai (GAYA)

కళాశాలఅధ్యాపకుల సర్వీసుల క్రమబద్ధం

శ్రీ డి. వి. జయప్రసాద్ విజ్ఞప్తి

("ఆంధ్రజ్యోతి" ప్రతినిధి)

హైదరాబాద్ అక్టోబరు 23—రాష్ట్రంలో డిగ్రీకళాశాలలలో పనిచేసే లెక్చరర్స్, అసిస్టెంట్ లెక్చరర్స్, ట్యూటర్స్ డిమాన్స్ట్రేటర్ల సర్వీసులను క్రమబద్ధం చేయాలని తెలంగాణ ప్రభుత్వ కళాశాల టీచర్స్ అసోసియేషన్ ప్రధాన కార్యదర్శి శ్రీ డి. వి. జయప్రసాద్ విజ్ఞప్తి చేశారు.

గత ఆరు, ఏడు సంవత్సరాల నుంచి డిగ్రీకళాశాలలలో అధ్యాపకులు అసిస్టెంట్ అధ్యాపకులు పనిచేస్తున్నారని, అయితే వారి సర్వీసులను క్రమబద్ధం చేయవలసి వున్నదని అన్నారు

అధ్యాపకులు, అసిస్టెంట్ అధ్యాపకుల సర్వీసులను పబ్లిక్ సర్వీస్ కమిషన్ ట్యూటర్లు, డిమాన్స్ట్రేటర్ల ఉద్యోగాలను ఉన్నత విద్యా శాఖ డైరెక్టర్ క్రమబద్ధం చేయవలసి వున్నదని అన్నారు.

ఉపాధ్యాయ ఉద్యోగాలలోవున్న ఖాళీలను ఎప్పటికప్పుడు తెలియపరచకపోవడం వల్ల ఆరు ఎళ్ళనుంచి పనిచేస్తున్న ఉపాధ్యాయులు విరుత్సాహ, నిరాశకు గురియగుతున్నారని ఆయన అన్నారు.

ముఖ్యమంత్రి ఈ విషయంలో జోక్యం కలుగచేసుకొని, వ్రస్తుతం వున్న కాలేజీ ఉపాధ్యాయులను పరిమితంగా రిక్రూట్ చేసుకొనేందుకు అవకాశం కల్పించాలని శ్రీ ప్రసాద్ విజ్ఞప్తి చేశారు.

దిలీప్ సర్దేశాయ్ బెనిఫిట్ క్రికెట్ మ్యాచ్

ఇండియాపై అంతర్జాతీయ జట్టు 78 పరుగులతో గెలుపు

అహ్మదాబాద్, అక్టోబరు 23-ఇండియా జట్టుతో ఇక్కడ జరిగిన దిలీప్ సర్దేశాయ్ బెనిఫిట్ మ్యాచ్‌లో అంతర్జాతీయ క్రికెట్ జట్టు నిన్న ఆరు రోజున 78 పరుగులతో విజయం సాధించింది.

స్కోర్లు అంతర్జాతీయ జట్టు—తొమ్మిది వికెట్లకు 415 పరుగులతో డిక్లేర్ భారత జట్టు-తొమ్మిది వికెట్లకు 289 పరుగులతో డిక్లేర్, 271 పరుగులు.

మొన్నటికి రెండు వికెట్ల నష్టానికి 129 పరుగులతో వున్న అంతర్జాతీయ జట్టు నిన్న రెండవ ఇన్నింగ్స్‌ను మూడు వికెట్లకు 221 పరుగులతో డిక్లేర్ చేసింది నిన్న ఉదయం పాకిస్తాన్‌కు చెందిన సాదిక్ మహ్మద్ సెంచరీ చేశారు ఆయన 124 నిమిషాలు ఆడి 15 బౌండ్లు కొట్టారు.

గెలుపుకు 260 నిమిషాలలో 360 పరుగులు చేయవలసి భారతజట్టు 271 పరుగులకు ఆలౌట్ అయింది

ఆట తొలిరెండు రోజులు భారతజట్టులో గవాస్కర్ లేకపోవడంతో నిరాశ చెందిన ప్రేక్షకులు నిన్న ఉదయం ఆయన భారత జట్టులో ఫీల్డింగ్, బాటింగ్ చేయడంతో సంతృప్తిపొందారు

ఈస్ట్‌జోన్ డేవిస్‌కప్ పోటీలలో జపాన్ అధిక్యత

మనిలా, అక్టోబర్ 23 — ఇక్కడ జరుగుతున్న ఈస్ట్ జోన్ డేవిస్ కప్ టెన్నిస్ పోటీలలో నిన్న జపాన్ ఫిలిప్పీన్స్‌పై 2-1 స్కోరుతో గెలుపొంది తన అధిక్యతను మరింత పటిష్టం చేసుకుంది.

జపాన్ క్రీడాకారులు షిగెయికి సుగిషిటా, కెన్ హిరాయిలు ఆట ప్రారంభంలో నెమ్మదిగా వున్నప్పటికీ, తర్వాత విజృంభించి ఆడి గెలుపొందారు

ప్యాకర్ క్రికెట్ పోటీలు : శాంతరంగస్వామి వ్యాఖ్య

కొచ్చిన్, అక్టోబరు 23 — కెరీర్ ప్యాకర్ తలపెట్టిన ఆస్ట్రేలియన్ క్రికెట్ క్రీడాకారుల పోటీలు, అంతర్జాతీయ క్రికెట్ పదమ్పులో పాల్గొన్న దేశాలమధ్య జరిగే టెస్ట్ క్రికెట్ పోటీలు, నిర్వహణకు అడ్డు తగలనంత వరకు టెస్ట్ క్రికెటర్లు ప్యాకర్ పోటీలలో పాల్గొంటేతప్పు లేదన్న అభిప్రాయాన్ని భారత మహిళా క్రికెట్ జట్టు కెప్టెన్ శాంతరంగస్వామి వ్యక్తం చేశారు.

ఈస్ట్రన్ నావల్ కమాండ్ హాకీ ఛాంపియన్‌షిప్ పోటీలు

విశాఖపట్నం, అక్టోబరు 23— ఐఎన్.ఎస్ వీరబాహు జట్టు కంబైన్డ్ XI జట్టును ఓడించి ఈస్టర్న్ నావలీ కమాండ్ హాకీ ఛాంపియన్‌షిప్‌ను గెలుచుకుంది. పోటీలు శాతవాహనగ్రౌండ్స్‌లో జరిగాయి.

గుంటూరు చదరంగం పోటీలలో విజయవాడ అభ్యర్థి పైచేయి

("ఆంధ్రజ్యోతి" ప్రతినిధి)

గుంటూరు, అక్టోబర్ 23— ఇక్కడ గాంధీ వాడ్కులో వి నెహ్రూ యువకేంద్రంలో జరుగుతున్న అఖిల ఆంధ్ర చదరంగపు పోటీలలో నిన్నటివరకు జరిగిన ఆటలలో విజయవాడకు చెందిన వి జి.కె. మూర్తి ఎనిమిది పాయింట్లతో ప్రథమ స్థానంలో వున్నారు.

కె వి. సుబ్రహ్మణ్యం (విజయవాడ) 7.5 పాయింటు టి. శ్రీనివాసరావు(ఒరిస్సా) వి కళ్యాణశర్మ (విజయవాడ) ఏడు పాయింట్ల చొప్పున వరుస స్థానాలలో వున్నారు.

నిన్న జరిగిన పోటీలలో ప్రస్తుతం ఆంధ్ర ఛాంపియన్ ఆర్.వి.ఎస్. మూర్తి గుడివాడకు చెందిన కె. అశోక్ అనే యువకుని చేతిలో ఓడిపోవడం ఒక విశేషం,

ఎనిమిదవ రౌండ్‌లో సిహెచ్. సత్యనారాయణ పి. శ్రీనివాసరావుతో ఆడి మధ్యలో చేసిన కొన్ని పొరపాట్లవల్ల ఓడిపోయాడు

తొమ్మిదవ రౌండ్‌లోని ముఖ్య ఫలితాలు : కె. వి. సుబ్రహ్మణ్యం (విజయవాడ) పి శ్రీనివాస రావు (ఒరిస్సా)తో ఆడిన ఆట "డ్రా" అయింది

శ్రీ వి వి. కె మూర్తి (విజయవాడ) పై ఒక ఆటలో 8 6 స్కోరుతో విశాఖపట్నానికి చెందిన ఎస్. రామారావుపై వి కళ్యాణశర్మ(విజయవాడ). కె ఎస్ ఆర్. మూర్తిరాజుపై (హైదరాబాద్) 7-6స్కోరుతో గెలుపొందారు కె వి. ఆర్. మూర్తి (కాకినాడ). ఆర్. ఎ వి. శేఖరరావు (గుంటూరు) ల మధ్య పోటీ డ్రా అయింది.

కె అశోక్ (గుడివాడ). ఆర్. వి. ఎస్ మూర్తి (ఒమ్మం)పై 6 5-5 స్కోరుతో గెలుపొందారు. పి హెచ్ సత్యనారాయణ. ఎం. ప్రసాద్ పై 6 5-5 6 స్కోరుతో గెలుపొందారు

అంతర్‌జిల్లా ఫుట్‌బాల్ పోటీలు

ఇక్కడ బ్రహ్మానందరెడ్డి స్టేడియంలో జరుగుతున్న అంతర్ జిల్లాల ఫుట్‌బాల్ సెమిఫైనల్స్ పోటీలు విశాఖపట్నం జట్టు కరీంనగర్ జట్టుపై 6-4 స్కోరుతో, గుంటూరు కర్నూలుపై 2-1 స్కోరుతో విజయం సాధించి ఫైనల్స్‌కు చేరుకున్నాయి

భీమవరంలో పరుగు పోటీలు

("ఆంధ్రజ్యోతి" విలేకరి)

భీమవరం, అక్టోబరు 23— గాంధీ జయంతిని పురస్కరించుకుని డి ఎస్.ఆర్. కళాశాలలో రాష్ట్ర స్థాయిలో ఏడుగురు పిల్లలు పోటీలను నిర్వహించారు. శివకవుని చిక్కాల నుంచి డి. ఎస్. ఆర్. కళాశాల స్టేడియం వరకు (16కిలోమీటర్లు) పరుగెత్తారు. శ్రీ ప్రభాకర రావు 57 నిమిషాలు 26 సెకండ్ల వ్యవధిలో పరుగెత్తి ప్రథమ స్థానాన్ని కైవశం చేసుకున్నారు

ద్వితీయ స్థానాన్ని కర్నూలు వాస్తవ్యుడు శ్రీ జి. కృష్ణంరాజు, తృతీయస్థానాన్ని కాకినాడ వాస్తవ్యుడు శ్రీ పెందారావు గెల్చుకున్నారు.

సాయంకాలం జరిగిన వాలీబాల్ పోటీలో డి. ఎస్. ఆర్. కళాశాల జట్టు ప్రథమ స్థానాన్ని, కొవ్వూరు టీము ద్వితీయస్థానాన్ని కైవశం చేసుకున్నాయి.

సాయంకాలం జరిగిన బహుమతిప్రదాన సభకు డి.యస్.ఆర్. కళాశాల కార్యదర్శి కరస్పాండెంటు శ్రీ జి యస్. రామచంద్రరాజు అధ్యక్షతవహించారు కళాశాల సంఘం అధ్యక్షులు శ్రీ జి రంగారాజు ముఖ్య అతిథిగా వచ్చారు.

డి ఎస్.ఆర్. కళాశాల ప్రిన్సిపాల్ శ్రీ ఎస్. బంగార్రాజు ప్రసంగించారు.

ఆకాశవాణి

మంగళవారం, అక్టోబరు—25

విజయవాడ

ఉ॥ 8-30 ఎస్. ఎస్ రామకృష్ణశాస్త్రి: వయొలిన్, మ॥ 1-10 చిత్రతరంగిణి. 1-30 వనితావాణి. సా॥ 7-15 వట్టు ఎరి క్రమలో మల్బరీ ప్రాముఖ్యం— ఏ బి. ఎస్ ఆర్ మూర్తి. దాన్వారి రకాల ఎన్నిక- ఎం ఎ రహమాన్.

హైదరాబాద్ — ఏ

ఉ॥ 7-15 శ్రీరంగం గోపాలరత్నం: గానం 7-45 చిత్రసీమ. 8-30 పాల్కీ మీనాక్షి రామనాథన్ గానం. సా॥ 9 45 రాగం, తానం, పల్లవి: ఎన్. ఏహెచ్ కృష్ణమాచార్యులు: వయొలిన్.

హైదరాబాద్ — బి

సా॥ 8-35 సుగమ సంగీత: సు పి ల్ కుమార్, ఇరానిగం సంధ్యామిశ్రి

యువవాణి. ఉ॥ 7-10 ఎన్. వి. శకళ: గానం, 7-25 తెప్పన్న ఆంగ్ల ప్రసంగం. 7-55 తెలుగు సాహిత్యంలో ప్రకృతివర్ణన- కె ఎల్ రావు ప్రసంగం సా॥ 6-30 అహింగ్-ఉర్దూ సాహిత్య పత్రికా కార్యక్రమం, 6-15 హిందూస్థానీ సంగీతం ఎన్ బి. రాగిణి: సితార్ దల్జిత్ సింగ్; తబ్లా.

విశాఖపట్టణం

మ॥ 1-10 ఓలేటి వెంకటేశ్వర్లు గానం, సా॥ 5-55 నివిమాపాటలు, 7-15 మల్బరీ తొలుల పెంపకం-పన్నుకాదు రైతుల అభివృద్ధి పంస్థ. ఎస్ శంకరరావు 9-30 జాతీయ ప్రసంగం.

కడప

ఉ॥ 8-30 ఎం చిన్నబాలయ్య బృందం: నాదస్వరం. మ॥ 12-05 చిత్రసీమ, 1-00 మదురస్మృతి సా॥ 5-30 రాగరంజని.

తెల్ల వెంట్రుకలు

రంగు పేసుకొనుట ద్వారా కాదు. "మా కేశరంజని" ఆయుర్వేదిక్ హెయిర్ ఆయిల్ తెల్ల వెంట్రుకలను సహజమైన నల్లని జుత్తుగా మార్చును. మెదడు, కళ్ళకు కూడా చాలిక్ లాంటిది. ధర రు. 12/- పంత్యప్త. శాశ్వతమైన పరిశుభ్రికి ఒకేసారి 3 పిసాలు రు. 27/-

SHYAM AYURVED BHAVAN (S.7)
P.O. KATRISARAI (GAYA)

బాండ్‌డైయింగ్
గ్లోబియర్
రేమాండ్స్
బిగ్‌బజ్
అంబిడో
సుభాష్ టి.నియంత్రణ
బట్టలపై సంతోషకరమైనవి
ఆకర్షణీయమైన రంగులలో
టెరకాట్, టెరవూల్, టెరకాటన్,
సూటింగ్, షర్టింగ్ లకు
మాప్రత్యేక తెలుపు పారుమాలు
లభించుచున్నవి వెంటనే వచ్చివేయుండి
ప్రిన్స్ షోరూమ్ 77801
బీసెంట్ రోడ్ విజయవాడ-2

త్వరలో ప్రారంభం!
ప్రిన్సెస్
శాలీ కాంప్లెక్స్
బీసెంట్ రోడ్, విజయవాడ-2

నిర్యాణము

మా తండ్రిగారు
శ్రీ చిట్టూరి ఇంద్రయ్యగారు
బి ఏ బి యల్.,
అడ్వకేటు— ఏలూరు
పి. 11- [illegible] జయవారం రాత్రి 10 గంటలకు మా కుటుంబమును దుఃఖసాగరమున ముంచి స్వర్గస్థులైనారు
పెద్దకర్మ ది. 2. [illegible] 1977వ తేదీని (గురువారం) ఏలూరులో మా స్వగృహమందు జరుపబడును.
ఇట్లు
కుమారుడు : చిట్టూరి సూర్యారావు.
మరియు బంధు మిత్రులు

శ్రీ చిట్టూరి ఇంద్రయ్యగారు బి ఏ బి యల్. అడ్వకేటు, మద్రాసు రాష్ట్ర మాజీ శాసనసభ్యులు, పశ్చిమ గోదావరి జిల్లా బోర్డు మాజీ సభ్యులు, ఏలూరు బార్ అసోసియేషన్ మాజీ అధ్యక్షులు

అక్టోబరు 28 విడుదల !

ఆంధ్ర : జగపతి

నైజాం: పేరూ మూవీస్

పద్మిని పిక్చర్స్
వీరపాండ్య కట్టబ్రహ్మన
కలర్

నిర్యాణం

శ్రీ ఆర్. వి. గిరిజాప్రసాద్, (బాజిబాబు)
ప్రొప్రయిటర్ :
శ్రీ లీలామహల్, విజయవాడ.
ది. 18-10-77 మంగళవారం ఉ॥ గం. 4-55 ని॥ లకు విజయవాడలోని వారి స్వగృహములో స్వర్గస్థులైనారని తెలియజేయుటకు మిక్కిలి విచారిస్తున్నాము.
పెద్దకర్మ ది. 28-10-77 శుక్రవారం విజయవాడ శ్రీ లీలామహల్ మరియు వారి స్వగృహములో జరుపబడును.
ప్రసాద్ బ్రదర్స్.

ఆంధ్రప్రదేశ్ ప్రభుత్వము
నీటి పారుదల మరియు విద్యుచ్ఛక్తిశాఖ
(నీటి పారుదల విభాగము)
సూపరింటెండింగు ఇంజనీరు,
సోమశిల ప్రాజెక్టు సర్కిల్,
నెల్లూరువారి కార్యాలయం

విషయం: చిట్ టెండరు నోటీసు నెం. 2/17-78 కు సవరణ సంబంధించి.

పనిపేరు: నెల్లూరుజిల్లా, ఆత్మకూరు తాలూకా, సోమశిల ప్రాజెక్టు కుడివైపున కాలువ హెడ్ రెగ్యులేటర్ కొరకు పునాది త్రవ్వకం.

పై చెప్పబడిన నోటీసులోని ఐటమ్ నెం. 2 కు సంబంధించి చిట్ టెండరు నోటీసు నెం. 2/17-78 కు దిగువ సవరణ జారీ చేయబడినది.

టెండర్లు తీసుకొను తేదీ 24-11-1977
టెండరు షెడ్యూళ్ళు జారీ 17-11-1977 చేయు సమయాలు నుండి 19 11-1977 వరకు
దరఖాస్తులు తీసుకొనబడు ఆఖరు తేదీ 14-11-1977

ఇతర షరతులు మరియు నిబంధనలలో మార్పు లేదు.

(సం) ఎన్. చెంచ్‌రాజు,
సూపరింటెండింగు ఇంజనీరు ఐ&పిడి
సోమశిల ప్రాజెక్టు సర్కిల్, నెల్లూరు

కాయతొలుచు పచ్చపురుగులు మీ ప్రత్తిపంటను నాశనం చేస్తున్నాయా ?

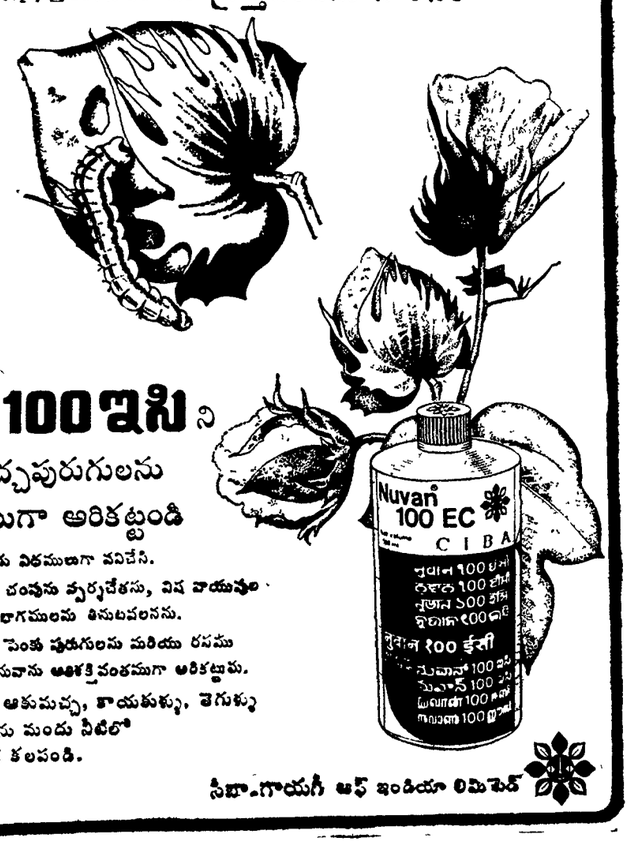

నువాన్ 100 ఇసి ని
పిచికారి చేసి పచ్చపురుగులను
అతి శక్తివంతముగా అరికట్టండి

- నువాను ఈ క్రింది మూడు విధములుగా పనిచేసి.
- పచ్చపురుగులను వెంటనే చంపును స్పర్శచేతను, విష వాయువుల వలనను, మందు చల్లిన భాగములను తినుటవలనను.
- అంతేగాక తెల్లదోమను, పెంకు పురుగులను మరియు రసము పీల్చుపురుగులను కూడ నువాను అతిశక్తివంతముగా అరికట్టును.

పచ్చపురుగులతో పాటు ఆకుమచ్చ, కాయతుళ్ళు, తెగుళ్ళు కనిపించిన ఎడల నువాను మందు నీటిలో కుమాన్ యల్‌ను కూడ కలపండి.

సీబా-గాయగీ ఆఫ్ ఇండియా లిమిటెడ్

RADEUS/CG-C-3/76

డిస్ట్రిబ్యూటర్లు:

మెస్సర్స్ క్రిషి కెమికల్ ఏజెన్సీస్,
33-12-41. దంగేటి నారాయణస్వామి వీధి.
ఊర్వశి థియేటర్ పద, రాజమండ్రి-533101.

మెస్సర్స్ శ్రీ రాజేశ్వరి ట్రేడర్స్,
రోడు నెం. 27-23, 238,
గోపాలరెడ్డిరోడ్, గవర్నరుపేట, విజయవాడ-2

బ్రాంచి : రెస్ట్ హౌస్ రోడ్,
భీమవరం.

మెస్సర్స్ రేఖా కార్పొరేషన్,
జర్నలిస్టుల భవనము,
విజాం కాలేజి ఎదురుగా, పతే మైదాన్,
హైదరాబాద్ - 500 001.

మెస్సర్స్ టి.జి. లక్ష్మయ్య అండ్ కంపెనీ ఏజెన్సీ డివిజన్,
పి. బి. నెం. 28, ఆదోని.

మెస్సర్స్ జయ కెమికల్స్,
24-11-63, పట్నం బజారు,
పి. బి. 156, గుంటూరు - 3.

రేఖా కార్పొరేషన్, శ్యామలాటాకీస్ సెంటరు
వాడ్రేవు వీధి, ఇన్నీసుపేట, రాజమండ్రి.

ఫోను: 4411 గ్రామ్స్: సేవింగ్

ANDHRA PRADESH SAVINGS & FINANCE RAJAHMUNDRY-533101

ఆంధ్రప్రదేశ్ సేవింగ్ & ఫైనాన్స్

జె.పి. రోడ్, రాజమండ్రి-533101 [ఎ.పి.]

ది 15-10-77 తేదీ సాయంత్రం 6-00 గం॥లకు విజయవాడ మమతా ఎ. వి ఆడిటోరియంలో గౌరవనీయులైన శ్రీమతి ఎమ్. లక్ష్మీదేవి, ఆంధ్రప్రదేశ్ స్మాల్ సేవింగ్స్ శాఖామాత్యులగారి సమక్షములో సర్వశ్రీ ఎస్. లక్ష్మీనారాయణ A. P. A S ప్రెసిడెంటు ఆఫీసరు. విజయవాడ మునిసిపాలిటి మరియు పి. బాస్కరరావు పి. ఇ., డివిజనల్ మేనేజరు A. P S R. T. C. విజయవాడవారి అధ్యక్షతన జరిగిన డ్రా ఫలితములు.

జయశ్రీ గ్రూపు మొదటి డ్రా :

మొదటి బహుమతి : రు 751/-లు	నెం: 23047
రెండవ బహుమతి : ఎయిర్ ఇండియా టిక్కేములు	నెం: 13590 మరియు 11264
మూడవ బహుమతి : రు. 10/-లు బహుమతులు-300	31 మరియు 32 పై చివరి రెండునెంబర్లు

గౌరవ 19 వ డ్రా :

మొదటి బహుమతి : రు. 500/-లు	నెం 2038.
రెండవ బహుమతి : రు 100/-లు	నెం. 1688.
మూడవ బహుమతి : రు. 50/-లు బహుమతులు 2	నెం 1304 మరియు 3635
నాలుగవ బహుమతి : రు 20/-లు బహుమతులు-20	నెం. 6933, 4161, 5231, 0971, 1042, 0808, 0731, 4554, 2141 0812, 3207, 1781 2310, 5064 5409 6881, 5132, 1687, 2673, 3937,
ఐదవ బహుమతి : రు. 10/- లు బహుమతులు- 100	నెం 75 మరియు 72, చివరి రెండు నెంబర్లకు.

సంజయ్ గ్రూప్ 12 వ డ్రా :

స్పెషల్ బహుమతి : రు. 2 000/- లు	నెం. 10183.
మొదటి బహుమతి : రు. 950/- లు	నెం 04508.
రెండవ బహుమతి : రు. 100/- లు బహుమతులు - 2	నెం. 10884 మరియు నెం. 08167.
మూడవ బహుమతి : రు 50-లు బహుమతులు-4	నెం 09331. 03685, 09990, 10300.
నాలుగవ బహుమతి : రు 20/-లు బహుమతులు 200	నెం. 87 మరియు 23 చివరి రెండు నెంబర్లకు
ఐదవ బహుమతి : రు 10/-లు బహుమతులు-200	నెం. 67 మరియు 48 చివరి రెండు నెంబర్లకు.

కళ్యాణి గ్రూపు 7వ డ్రా :-

మొదటి బహుమతి : రు. 999/- లు.	నెం. 04568.
రెండవ బహుమతి : రు. 250/- లు లేక ఎవాన్ సైకిలు	నెం. 09282.
మూడవ బహుమతి : డీలక్స్ ప్రెస్ కేసులు 2	నెం. 08852 మరియు 01194
నాలుగవ బహుమతి : ప్రెస్ కేసులు-203	నెం 0246 10563, 10484, 10792, 05289 09683, 03710, 05049. 03892, 0.336, 08989, 10773, 10254, 00989 03490, 09018, 03104, 10234, 06525, 06872.
ఐదవ బహుమతి : రు. 11/- లు బహుమతులు-200	నెం 74 మరియు 07 చివరి రెండు నెంబర్లకు.

సువేగా మోపెడ్ స్కీము నెం I. 16 వ డ్రా నెం 141.

పై గ్రూపుల తదుపరి డ్రాలు ది 13—11—77 తేదీ సా॥ 4-00 గం॥లకు రాజమండ్రిలో తీయబడును.

లాకర్-కమ్-బెనిఫిట్ స్కీము నెం. II. మూడవ డ్రా ది. 9—10—77 తేదీన అదోనిలో జరిగినది. నెం. 150.

లాకర్ - కమ్ - బెనిఫిట్ స్కీము నెం II. నాలుగవ డ్రా ది 9-11 1977 తేదీన కడపలో జరుగును.

గౌరవనీయులైన మంత్రిణి శ్రీమతి లక్ష్మీదేవి గారిచే మా తదుపరి గ్రూపులు "శ్రీ లక్ష్మి" మరియు "క్యాప్ ఇన్వెస్ట్మెంటు' ప్రారంభింపబడినవని తెలియపర్చుటకు ఎంతోషించుచున్నాము. కావున పై గ్రూపులలో సభ్యులుగాచేరి బహుమతులు పొందుకోరుచున్నాము.

మా దందాదారులందరు నేరుగా తమ వాయిదా పొమ్మును "స్టేట్ బ్యాంకు ఆఫ్ హైదరాబాదు" వారి స్పెషల్ చలానా ద్వారా కూడా పంపుటకు తగిన ఏర్పాట్లు చేయియున్నాము త్వరలో "స్టేట్ బ్యాంకు ఆఫ్ ఇండియా"లో కూడా చెల్లించుటకు తగిన వడుపాయములు చేయుచున్నాము.

ఇట్లు,
ఎ వి. రమణారావు
మేనేజింగ్ పార్టనర్.
A. P. S. F.

Printed and Published by K.L.N. Prasad at Andhra Printers Ltd., Vijayawada-520010. Editor: Nanduri Ramamohana Rao